



ทัวร์ครับ  
TOURKRUB

บริษัท ทัวร์ครับ แทรเวล จำกัด

33/51 อาคารวอลสตรีท ชั้น 11 ถนนสุขุมวิท แขวงสุริยวงค์ เขตบางรัก  
กทม. 10500 เลขประจำตัวผู้เสียภาษี 0105568102570 โทร 02-853-  
9982



**#22922** ทัวร์เวียดนาม ตามด้าว 4  
วัน 3 คืน HANVN0326 ยอดเขาฟา  
ซิปัน หมู่บ้านก๊ต ก๊ต โบสถ์หินตา  
มด้าว ปราสาทตามด้าว บิน VN  
(BKK)

# เวียดนามเหนือ ตามด้าว ซาปา ฮานอย 4 วัน 3 คืน

ซูปตาร์...ไปตามด้าวกันเถอะ ต้าวคนดื้อ

กำหนดการเดินทางเดือน เมษายน - กันยายน 2569

**Vietnam TAM DAO**  
ซูปตาร์...ไปตามด้าวกันเถอะ ต้าวคนดื้อ

เดินทาง  
เมษายน - กันยายน 2569

ราคาเริ่มต้น  
**13,888**

• โฮลท์ พิซิตยอดเขาฟาซิปัน ชมวิวเมืองซาปาแบบ 360 องศา  
ลิบพิสกลันอายยุโรปที่ปราสาทตามด้าว เข็คอินคาเฟลุดเก้ประตุสวรรค์

HANVNO326

4 วัน 3 คืน

เมนูพิเศษ  
หม้อไฟเซซอน

พักรอแรม  
ระดับ 4 ดาว

Vietnam Airlines

น้ำหนักกระเป๋า  
20 kg

โบสถ์หินตามด้าว

Moana Cafe

คาเฟ่ประตุสวรรค์

- ★ ชม เมืองตามด้าว ยุโรปแห่งเวียดนามเหนือ
- ★ จุดเช็คอินและถ่ายรูปสุดฮิตของเมืองตามด้าว **Cau May คาเฟ่ประตุสวรรค์**
- ★ พิซิต ยอดเขาฟาซิปัน หลังคาแห่งอินโดจีน
- ★ ชมวิถีชีวิตของชาวเผ่าม้งดำ หมู่บ้านก๊ต ก๊ต

# Vietnam TAMDAO

ชูปตาร์...ไปตามด้าวกันเถอะ ตัวคนดื้อ

HANVN0326

4 วัน 3 คืน



น้ำหนักกระเป๋า 20 kg.  
ชิ้นเครื่องไม่เกิน 7 kg.

BKK \_ \_ \_ \_ \_ \_ HAN

HAN \_ \_ \_ \_ \_ \_ BKK

เที่ยวบิน	ไฟล์ท	ออก	ถึง
ขาไป	VN610	11.55	13.50

เที่ยวบิน	ไฟล์ท	ออก	ถึง
ขากลับ	VN617	19.00	21.05

วันที่	โปรแกรมการท่องเที่ยว	อาหาร			ที่พัก
		เช้า	กลางวัน	เย็น	
1	<ul style="list-style-type: none"> <li>ทำอาหารคายนสุวรรณภูมิ</li> <li>ทำอาหารคายนานาชาติไชน่า (ฮานอย)</li> <li>เมืองตามด้าว • คาเฟ่ประตูสวรรค์</li> <li>โบสถ์หินตามด้าว</li> </ul>				Venus Hotel ★★★★ หรือเทียบเท่า
2	<ul style="list-style-type: none"> <li>Quan Gio Café • ปราสาทตามด้าว</li> <li>วัด Van son • เมืองซาปา • โบสถ์หินซาปา</li> <li>ตลาดกลางคืนซาปา</li> </ul>				Passion, Bora Hotel ★★★★ หรือเทียบเท่า
3	<ul style="list-style-type: none"> <li>สถานีรถไฟ SUN PLAZA</li> <li>นั่งรถไฟวันเทอสู่อุทยานแห่งชาติ</li> <li>นั่งกระเช้าไฟฟ้าขึ้นสู่ยอดเขาฟานซีปัน</li> <li>โมอาน่าคาเฟ่ • หมู่บ้านก๊ต ก๊ต</li> </ul>		 บุฟเฟ่ต์นานาชาติ	 หม้อไฟแชลลอน + ไวน์แดง	Passion, Bora Hotel ★★★★ หรือเทียบเท่า
4	<ul style="list-style-type: none"> <li>เมืองฮานอย • ร้านเสื้อผ้า • Lotte mall</li> <li>ทำอาหารคายนานาชาติไชน่า (ฮานอย)</li> <li>ทำอาหารคายนสุวรรณภูมิ</li> </ul>			 ขนมปังเวียดนาม	



ปราสาทตามด้าว



โบสถ์หินตามด้าว



Cau may



ฟานซีปัน

\*ทางบริษัทฯ ขอสงวนสิทธิ์ในการสลับโปรแกรมทัวร์ตามความเหมาะสมขึ้นอยู่กับสถานการณ์หน้างาน โดยคำนึงถึงผลประโยชน์ของลูกค้าเป็นสำคัญ

วันเดินทาง	ราคาผู้ใหญ่	ราคาเด็ก ต่ำกว่า 2 ขวบ (INFANT)	ราคาทัวร์ ไม่รวมตัว เครื่องบิน	พักเดี่ยว
02 - 05 เมษายน 2569	13,888	3,000	10,888	3,000
09 - 12 เมษายน 2569	14,888	3,000	11,888	3,000
10 - 13 เมษายน 2569 วันสงกรานต์	15,888	3,000	12,888	3,000
11 - 14 เมษายน 2569 วันสงกรานต์	20,888	3,000	17,888	3,000
12 - 15 เมษายน 2569 วันสงกรานต์	21,888	3,000	18,888	3,000
16 - 19 เมษายน 2569	14,888	3,000	11,888	3,000
30 เมษายน - 03 พฤษภาคม 2569 วันแรงงานแห่งชาติ	17,888	3,000	14,888	3,000
01 - 04 พฤษภาคม 2569 วันแรงงานแห่งชาติ, วันฉัตรมงคล	17,888	3,000	14,888	3,000
14 - 17 พฤษภาคม 2569 เนื่องจากการเปลี่ยนแปลงเที่ยวบินขากลับ เป็น VN619 เวลา 16.05-18.05 จึงมีความ จำเป็นต้องยกเลิกโปรแกรม LOTTE CENTER	16,088	3,000	11,888	3,000
21 - 24 พฤษภาคม 2569 เนื่องจากการเปลี่ยนแปลงเที่ยวบินขากลับ เป็น VN619 เวลา 16.05-18.05 จึงมีความ จำเป็นต้องยกเลิกโปรแกรม LOTTE CENTER	16,088	3,000	11,888	3,000
28 - 31 พฤษภาคม 2569 วันวิสาขบูชา	16,088	3,000	11,888	3,000
30 พฤษภาคม - 02 มิถุนายน 2569 วันวิสาขบูชา	19,088	3,000	13,888	3,000

วันเดินทาง	ราคาผู้ใหญ่	ราคาเด็ก ต่ำกว่า 2 ขวบ (INFANT)	ราคาทัวร์ ไม่รวมตัว เครื่องบิน	พักเดี่ยว
31 พฤษภาคม – 03 มิถุนายน 2569 วันวิสาขบูชา, วันพระราชสมภพ สมเด็จพระนางเจ้า สุทิดา พระบรมราชินี	18,088	3,000	13,888	3,000
18 – 21 มิถุนายน 2569	16,088	3,000	11,888	3,000
16 – 19 กรกฎาคม 2569	16,488	3,000	11,888	3,000
24 - 27 กรกฎาคม 2569	16,488	3,000	11,888	3,000
27 – 30 สิงหาคม 2569	16,488	3,000	11,888	3,000
03 – 06 กันยายน 2569	16,488	3,000	11,888	3,000
17 – 20 กันยายน 2569	16,488	3,000	11,888	3,000
24 – 27 กันยายน 2569	16,488	3,000	11,888	3,000

ราคาไม่รวมค่าทิปมัคคุเทศก์ท้องถิ่น คนขับรถท้องถิ่นตามธรรมเนียม  
ท่านละ 1,200 บาท/ท่าน/ทริป (ยกเว้นเด็กต่ำกว่า 2 ขวบ)  
สำหรับหัวหน้าทัวร์จากเมืองไทย (ตามความพึงพอใจในการบริการ)

"อัตราภาษีน้ำมันและสนามบิน ณ วันที่ 19 มี.ค. 2569 (อาจมีการเปลี่ยนแปลงตามประกาศสายการบิน)"

วันแรก ทำอากาศยานสุวรรณภูมิ - ทำอากาศยานนานาชาติโหน่ยบาย (ฮานอย) - เมืองตามด้าว

Cau May คาเฟ่ประตูสวรรค์ - โบสถ์หินตามด้าว

- 09.00 น. สมาชิกทุกท่านพร้อมกัน ณ ทำอากาศยานสุวรรณภูมิ ชั้น 4 ประตู 6 เคาน์เตอร์ L สายการบิน **เวียดนามแอร์ไลน์ (VN)** โดยมีหัวหน้าทัวร์และเจ้าหน้าที่ส่งทัวร์ คอยต้อนรับและแจกเอกสารการเดินทาง จากนั้นนำท่านเช็คอินและโหลดสัมภาระ
- 11.55 น. ออกเดินทางสู่ **กรุงฮานอย (ประเทศเวียดนาม)** โดยสายการบิน **เวียดนามแอร์ไลน์ (VN)** เที่ยวบินที่ **VN610 (มีบริการอาหารบนเครื่อง)**
- 13.50 น. เดินทางถึง **ทำอากาศยานนานาชาติโหน่ยบาย (กรุงฮานอย)** ผ่านพิธีตรวจคนเข้าเมืองและศุลกากรเรียบร้อยแล้วนำท่านรับสัมภาระ *(เวลาท้องถิ่นประเทศเวียดนามเท่ากับเวลาประเทศไทย)*



จากนั้นนำท่านเดินทางสู่ **เมืองตามด้าว (Tam Dao)** เมืองชนบทของจังหวัด **หวิงฟุก (Vinh Phuc)** อยู่ในเขตสามเหลี่ยมปากแม่น้ำแดงทางตอนเหนือของเวียดนาม หรือที่คนไทยรู้จักในสมญานามว่า Little Sapa และ ดาลัดแห่งภาคเหนือ เป็นเมืองกลางสายหมอกในหุบเขาสูง มีความเป็นยุโรป ลักษณะคล้ายกับซาปา แต่นักท่องเที่ยวยังไม่ค่อยเยอะเท่าไรนัก ถูกค้นพบครั้งแรกโดยชาวฝรั่งเศสเมื่อต้นศตวรรษที่ 19 และใช้เป็นสถานที่พักตากอากาศของชาวฝรั่งเศสในขณะนั้น **(ใช้เวลาเดินทางประมาณ 2 ชั่วโมง)**

เดินทางสู่ **Cau May คาเฟ่ประตูสวรรค์** ประตูที่สร้างด้วยหิน และโลหะที่มีลวดลายผสมผสานกับวัฒนธรรมเอเชียตะวันออกเฉียง ภาพประตูที่ตั้งตระหง่านท่ามกลางเมฆ ผสมผสานกับเอฟเฟกต์กระจกบนผิวน้ำอย่างลงตัว สร้างสรรค์พื้นหลังอันน่าดึงดูดใจ ให้ท่านได้ชมวิทิวทัศน์อันสวยงามและเก็บภาพที่น่าประทับใจ



นำท่านชมและถ่ายภาพด้านนอก **โบสถ์หินตามด้าว (Tam Dao Stone Church)** สร้างขึ้นในปี 1906 เป็นบ้านไม้ค้ำยันขนาดเล็ก และได้รับการสร้างขึ้นใหม่ใน ปี 1937 โดยใช้หินแบบโกธิก โบสถ์แห่งนี้เป็นหนึ่งในสี่โบสถ์หินที่มีชื่อเสียงที่สุดในเวียดนาม ตั้งอยู่บนเนินเขาเทียนนีในใจกลางเมืองตามด้าว ด้วยตำแหน่งที่ดีทำให้สามารถมองเห็นโบสถ์อันสง่างามและโอ่อ่านี้ได้จากทุกที่ในเมือง โดดเด่นด้วยซุ้มประตูโค้ง และหอรระฆังสูง 18 เมตร ท่ามกลางหมอกและบรรยากาศเย็นชื่นของภูเขาตลอดปี ผนังหินจึงมีคราบมอสสวยงาม ทั้งยังมีลานกว้างให้นักท่องเที่ยวถ่ายภาพวิวเมืองตามด้าวแบบพาโนรามา



เย็น บริการอาหารเช้า ณ ห้องอาหารของโรงแรม

ที่พัก Venus Hotel ระดับ 4 ดาว หรือเทียบเท่า

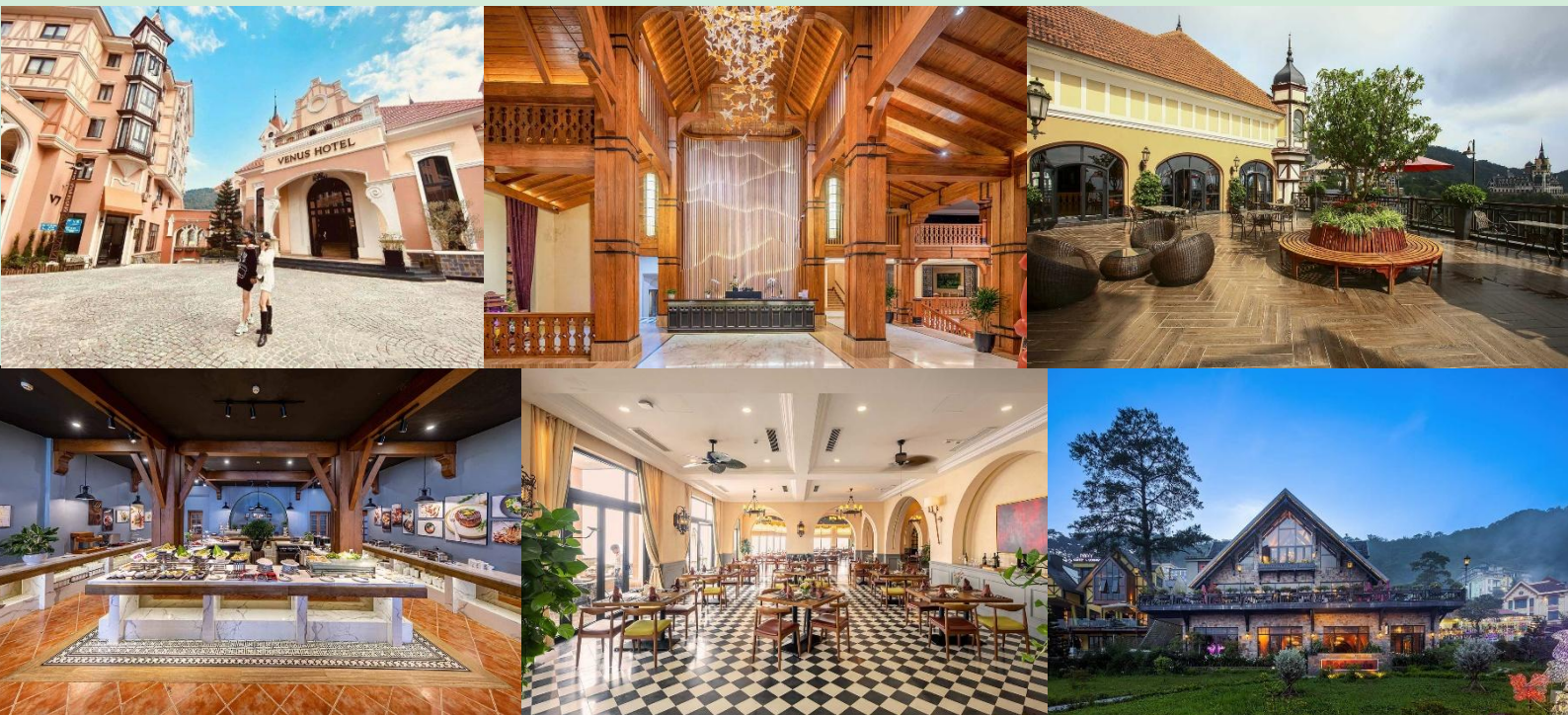

ตลาดกลางคืนซาปา

เช้า บริการอาหารเช้า ณ ห้องอาหารของโรงแรม

นำท่านเดินทางสู่ **Quan Gio Café** คาเฟ่ชื่อดังบนยอดเขาที่เปลี่ยนกาแฟถ้วยหนึ่งให้กลายเป็นประสบการณ์สุดพิเศษ ด้วยทำเลที่มองเห็นวิวเมืองตามด้าวจากมุมสูง Gio Café จึงเป็นจุดหมายของทั้งสายถ่ายรูปและสายชิล ไม่ว่าจะเป็นระเบียงกระจกที่ยื่นออกไปกลางทะเลหมอก หรือที่นั่งริมหน้าต่างที่เห็นทิวเขาซ้อนกันไกลสุดสายตา ที่นี่ไม่ได้ขายแค่เครื่องดื่มดี ๆ แต่ขายความรู้สึกรของการอยู่เหนือเมฆ **(ไม่รวมค่าเครื่องดื่ม)**



ใกล้กันชม **ปราสาทตามด้าว (Chateau De Tam Dao)** หรือปราสาทตามด้าว ได้รับแรงบันดาลใจมาจากเปเลส์ในโรมานีและปราสาทนอยชวานชไตน์ในเยอรมันนี่ ผสมผสานสถาปัตยกรรมแบบนีโอโกธิกและเรเนซองส์เข้าด้วยกันกลายเป็นหนึ่งในแลนด์มาร์คหลักของเมืองนี้อีกด้วย

นำทุกท่านชม **วัด Van Son** ต้นศตวรรษที่ 20 ในปี 1982 ชาวบ้านได้ร่วมกันบูรณะเจดีย์ที่มีพื้นที่เกือบ 40 ตารางเมตร เพื่อรองรับความต้องการทางศาสนาและจิตวิญญาณ หลังจากได้รับแต่งตั้งเป็นเจ้าอาวาสเจดีย์วาน เมื่อวันที่ 4 มีนาคม 2009 พระอาจารย์ถัน ฟอง ได้จัดพิธีวางศิลาฤกษ์สร้างเจดีย์วาน-วาน เซิน ตัญ เวียน บนที่ดินของเจดีย์วาน



โบราณซึ่งตั้งอยู่ ในเขตป่าสงวนแห่งชาติตามด้าว โครงการมีสิ่งของทั้งชิ้นใหญ่และชิ้นเล็กรวม 21 ชิ้น เช่น พระพุทธรูปศากยมุนี ศาล พระสังฆราช ศาลพระอมิตาภ ศาลท้าวเทพ เจดีย์ทรงธรรม หอพระโพธิสัตว์ เป็นต้น

## กลางวัน บริการอาหารกลางวัน ณ ภัตตาคารพื้นเมือง

**บ่าย** จากนั้นนำท่านเดินทางสู่ **เมืองซาปา (SAPA)** เมืองเล็ก ๆ กลางหุบเขาในจังหวัดลาวไก ในอดีตเป็นเมืองตากอากาศยอดนิยมของชาวยุโรป เนื่องจากเคยตกอยู่ในการยึดครองของประเทศฝรั่งเศส สถาปัตยกรรมของบ้านเรือนและตึกต่าง ๆ รวมถึงการวางผังเมืองจึงมีลักษณะเป็นแบบฝรั่งเศสที่ถูกรายล้อมไปด้วยหุบเขาน้อยใหญ่และธรรมชาติที่อุดมสมบูรณ์ **(ใช้เวลาเดินทางประมาณ 5 ชั่วโมง)**

นำท่านชมภายนอก **โบสถ์หินซาปา (Sapa Stone Church)** สิ่งปลูกสร้างที่สร้างขึ้นจากสถาปัตยกรรมแบบยุโรปในสมัยที่ฝรั่งเศสปกครองเวียดนาม ซึ่งเป็นหนึ่งในแลนด์มาร์คของเมืองซาปาที่ต้องมาเช้คอินกับโบสถ์คริสต์แห่งนี้ ซึ่งโบสถ์ทำด้วยหิน สันนิษฐานว่าโบสถ์แห่งนี้สร้างโดยชาวฝรั่งเศส และยังเป็นสถานที่ประกอบพิธีมิสซาของชาวฝรั่งเศสในช่วงวันหยุดสุดสัปดาห์



จากนั้นอิสระให้ท่านเดินเที่ยวชม **ตลาดกลางคืนซาปา (Sapa Night Market)** เป็นตลาดที่ตั้งอยู่ใจกลางเมืองซาปา สินค้าที่มาวางขายส่วนใหญ่จะเป็นสินค้าที่ผลิตขึ้นมาจากชาวเขาท้องถิ่นที่อาศัยอยู่ที่ซาปา ส่วนใหญ่จะเป็นผ้าปัก สร้อย กำไล และเครื่องประดับของคนพื้นเมือง ผัก ผลไม้ และอาหารพื้นเมืองมากมาย นอกจากนี้ยังมีร้านอาหารสไตล์ฝรั่งเศสเก๋ ๆ ตกแต่งร้านสวยงาม ให้ท่านได้เลือกนั่งได้ตามใจชอบ

เย็น

บริการอาหารเย็น ณ ภัตตาคารพื้นเมือง

ที่พัก

Passion, Bora ระดับ 4 ดาว หรือเทียบเท่า

วันที่สาม

สถานีรถไฟ SUN PLAZA – นั่งรถไฟวินเทจสู่สถานีกระเช้า

นั่งกระเช้าไฟฟ้าขึ้นสู่ยอดเขาฟานซิปัน - โมอาน่าคาเฟ่ - หมู่บ้านก๊ต ก๊ต

เช้า บริการอาหารเช้า ณ ห้องอาหารของโรงแรม

นำท่านสู่ สถานีรถไฟ (Sun Plaza Sapa Station) จากนั้นนำท่าน นั่งรถไฟวินเทจสู่สถานีกระเช้า Hoang Lien ท่านสามารถถ่ายภาพวิวทิวทัศน์ความสวยงามของซาปาได้ระหว่างทาง



จากนั้นนำท่าน นั่งกระเช้าไฟฟ้า (Cable Car) จากสถานีกระเช้า Hoang Lien สู่สถานีกระเช้า ฟานซิปัน กระเช้าลอยฟ้าติดกระจกสามารถมองเห็นวิวเมืองซาปาและความสวยงามของธรรมชาติได้ 360 องศา ชมความงามของป่าไม้ แม่น้ำ ลำธารสายน้ำน้อยใหญ่ วิวของนาขั้นบันไดที่สวยงาม เป็นที่ขึ้นชื่อของเมืองซาปาสลับไปกับหมู่บ้านของชาวเขา รวมถึงภูเขาและม่านหมอกที่เรียงตัวซ้อนกันเป็นฉากหลังที่สวยงาม ขณะที่กำลังเพลิดเพลินกับวิวทิวทัศน์ที่สวยงามกระเช้าจะเคลื่อนเข้าสู่ ยอดเขาฟานซิปัน ที่ได้รับฉายาว่า หลังคาแห่งอินโดจีน โดยอยู่สูงจากระดับน้ำทะเลถึง 3,143 กิโลเมตร จากจุดกระเช้าไฟฟ้ามี 2 เส้นทางในการขึ้นไปถึงยอดเขา นำท่านเดินขึ้นบันไดต่อไปประมาณ 600 ขั้น เพื่อพิชิตยอดเขาฟานซิปัน หรือ ซื้อตั๋วขึ้นรถรางโมโนเรล (ไม่รวมในทัวร์) เพื่อขึ้นสู่ยอดเขาฟานซิปัน ถ่ายภาพเป็นที่ระลึกกับ “สัญลักษณ์สแตนเลส 3 เหลี่ยม” ที่แสดงว่าท่านได้มายืนอยู่บนจุดสูงสุดของ ยอดเขาฟานซิปัน (Fansipan) พร้อมสัมผัสกับเมฆหมอก และวิวทิวทัศน์ที่สวยงามบนยอดเขานำท่านชมทัศนียภาพด้านบนพร้อมถ่ายภาพวิวทิวทัศน์ และชมแนวเทือกเขาในเขตชายแดนญวนนาน

ของประเทศจีน ระหว่างที่ท่านอยู่ด้านบนนั้นหากสภาพอากาศไม่มีเมฆปกคลุมมาก ท่านสามารถมองเห็นทิวทัศน์ของยอดเขาฮัมรองได้อีกด้วย



### ราคาตั๋วรวม

1. ค่าตั๋วรถไฟจาก สถานีรถไฟ SUN PLAZA  
สู่ สถานีกระเช้า Hoang Lien (จุดที่ 1)
2. ค่าตั๋วขึ้นกระเช้าจาก สถานีกระเช้า Hoang Lien  
สู่ สถานีกระเช้า Fansipan (จุดที่ 2)  
(ราคาตั๋วรวมค่ารถไฟ 1 บาทและค่ากระเช้า ไป-กลับแล้ว)

### ราคาตั๋วไม่รวม

1. ค่าตั๋วขึ้นรถรางโมโนเรลจาก สถานี Fansipan  
ไปยัง ยอดเขาฟานซิปัน (จุดที่ 3)  
ลูกค้าสามารถซื้อตั๋วขึ้นรถรางโมโนเรลได้ที่สถานี  
รถรางโดยมีไกด์ท้องถิ่นและหัวหน้าทัวร์คอย  
อำนวยความสะดวก โดยมีค่าใช้จ่ายเพิ่มเติม  
ประมาณ 500 บาท

### หมายเหตุ

กระเช้าฟานซิปันอาจจะมีการปิดปรับปรุงซึ่งจะแจ้งให้ทราบล่วงหน้า ทางบริษัทฯ จะทำการปรับเปลี่ยนโปรแกรมเป็นสะพานแก้วมังกรเมฆแทน และคืนเงินค่าส่วนต่างคืนให้ตามความเหมาะสม

กลางวัน บริการอาหารกลางวัน ณ ภัตตาคาร (เมนู บุฟเฟ่ต์นานาชาติ)

นำท่านเช็กอินคาเฟ่สุดชิค **โมอาน่าคาเฟ่ (Moana Café)** รวมจุดถ่ายรูปสุดสวยจากหลากหลายสถานที่ไว้ให้ท่านผ่อนคลายกับบรรยากาศสุดฟิน และทางร้านยังมีจำหน่ายเครื่องดื่มพร้อมให้ท่านดื่มด่ำไปกับความเย็นจากสายหมอกอีกด้วย **(รวมน้ำเปล่า 1 ขวด)**



จากนั้นนำท่านชม **หมู่บ้านก๊ต ก๊ต (Cat Cat Village)** เป็นหมู่บ้านเล็ก ๆ ในเมืองซาปา ซึ่งอยู่ในระดับความสูงกว่าน้ำทะเล 1,650 เมตร และอยู่ห่างจากตัวเมืองประมาณ 3 กิโลเมตร คำว่า ก๊ตก๊ต มีต้นกำเนิดมาจากชื่อที่ใช้เรียกรถ 4 Wheel ของชาวฝรั่งเศสที่ได้ขับเข้ามายังพื้นที่แห่งนี้เพื่อค้นหาแหล่งพลังงานทางธรรมชาติ ก่อนที่ชาวม้งดำจะอพยพมาจากกลุ่มแม่น้ำแยงซีเกียง ประเทศจีน เพื่อมาตั้งรกรากทำมาหากินจนเกิดเป็นหมู่บ้าน และกลายเป็นแหล่งท่องเที่ยวยอดนิยมในเวลาต่อมา ปัจจุบันก๊ตก๊ตเป็นหมู่บ้านเก่าแก่ของชาวเผ่าม้งดำที่นิยมแต่งกายโทนสีน้ำเงินเข้มหรือดำ เป็นหมู่บ้านที่สามารถมองเห็นวิวทิวทัศน์ของนาขั้นบันไดที่สวยงาม รอให้นักท่องเที่ยวเข้ามาเยี่ยมชม และยังมีสินค้าพื้นเมืองและสินค้าต่าง ๆ มากมาย ให้นักท่องเที่ยวได้เลือกซื้อ รวมถึงร้านเช่าชุดพื้นเมืองราคาไม่แพงให้ท่านได้ใส่เพื่อบันทึกความทรงจำกับหมู่บ้านและธรรมชาติอันสวยงาม



เย็น บริการอาหารเย็น ณ ภัตตาคารพื้นเมือง (เมนูพิเศษ หม้อไฟปลาแชลมอน + ไวน์แดง)

ที่พัก โรงแรม Passion, Bora ระดับ 4 ดาว หรือเทียบเท่า

วันที่สี่ เมืองฮานอย - ร้านเยื่อไผ่ - Lotte mall - ทำอากาศยานนานาชาติโหน่ยบาย (ฮานอย)  
ทำอากาศยานสุวรรณภูมิ

เช้า บริการอาหารเช้า ณ ห้องอาหารของโรงแรม

นำทุกท่านเดินทางกลับ เมืองฮานอย ระหว่างทางนำท่านชมและเลือกซื้อสินค้า ร้านเยื่อไผ่ จำหน่ายสินค้าต่าง ๆ ที่ผลิตขึ้นมาจากเยื่อไม้ไผ่ เช่น พวงผ้าเช็ดต่าง ๆ ผ้าเช็ดพื้น ผ้าถูฝุ่น ผ้าพันคอ ชุดคลุม

ไหลล์ ชุตสแลค รวมไปถึง สินค้าต่างชนิดต่าง ๆ ทั้งของกินของใช้ เสื้อผ้าพื้นเมือง ไปจนถึงกาแฟที่มีชื่อเสียงของเวียดนาม

## กลางวัน บริการอาหารกลางวัน ณ ภัตตาคารพื้นเมือง

จากนั้นก่อนเดินทางกลับ นำทุกท่านไปยัง **Lotte Center Hanoi OUTLET MALL** ขนาดใหญ่ที่สุดในภูมิภาค ส่วนใหญ่จะเป็นแบรนด์ดัง เช่น Armani, Coach, Michael Kors, Loewe, Jimmy Choo, Salvatore Ferragamo, TODS, Hugo Boss, Polo Ralph Lauren, Dunhill, Lanvin, Kenzo, Nike, adidas, Le Creuset และอื่น ๆ อีกมากมาย



สมควรแก่เวลานำท่านเดินทางสู่ **ท่าอากาศยานนานาชาติโหน่ยบาย** กรุงฮานอย ประเทศเวียดนาม เพื่อเดินทางกลับสู่ **ประเทศไทย**

**แจกขนมปังเวียดนาม (Banh mi) ท่านละ 1 ชิ้น ก่อนออกเดินทาง**

**19.00 น.** ออกเดินทางสู่ **กรุงเทพฯ** โดยสายการบิน **เวียดนามแอร์ไลน์ (VN)** เที่ยวบินที่ **VN617 (มีบริการอาหารบนเครื่อง)**

+++++

**บริษัทขอสงวนสิทธิ์** : ทางบริษัทฯ ขอสงวนสิทธิ์ในการสลับโปรแกรมทัวร์ตามความเหมาะสม โดยไม่แจ้งให้ทราบล่วงหน้า อันเนื่องมาจากเหตุการณ์ต่าง ๆ ที่อาจเกิดขึ้นจากเหตุสุดวิสัยเช่น เหตุการณ์ทางธรรมชาติ การเมือง สภาพการจราจรทั้งทางบกและทางอากาศ สถานะห้องพักของแต่ละโรงแรม รวมไปถึงสภาพอากาศที่ไม่เอื้ออำนวย ทั้งนี้ทางเราจะคำนึงถึงความปลอดภัยและผลประโยชน์ของลูกค้าเป็นสำคัญ และการบริการของรถบัสนำเที่ยวตามกฎหมายของประเทศเวียดนามสามารถให้บริการวันละ 10 ชั่วโมง มีอาจเพิ่มเวลาได้โดยมีคุณเทศก์และคนขับจะเป็นผู้บริหารเวลาตามความเหมาะสม ทั้งนี้ขึ้นอยู่กับสภาพการจราจรในวันเดินทางนั้น ๆ เป็นหลัก จึงขอสงวนสิทธิ์ในการปรับเปลี่ยนเวลาท่องเที่ยวตามสถานที่ในโปรแกรมการเดินทาง

**หมายเหตุ** : เนื่องจากเป็นการจองทัวร์ล่วงหน้า ณ วันเดินทางจริง อาจจะมีเหตุการณ์ที่ทำให้ไฟลท์บินล่าช้า หรือเปลี่ยนแปลงเวลาบิน หากท่านใดมีไฟลท์บินภายในประเทศหรือต่างประเทศก่อนหรือหลังจากการเดินทาง โปรดสำรองเวลาในการจองตั๋วเครื่องบินไว้อย่างต่ำ 4-5 ชั่วโมง ทั้งนี้เพื่อประโยชน์ของตัวเองท่านเอง ทางบริษัทจะไม่รับผิดชอบค่าใช้จ่ายที่เกิดขึ้นในส่วนของตัวเองที่บินที่ไม่เกี่ยวข้องกับการโปรแกรมทัวร์

หากลูกค้าไม่มีความประสงค์จะเข้าร้านช้อปปิ้ง หรือหากท่านต้องการแยกตัวออกจากคณะ ณ วันที่มีการลงร้านช้อปปิ้ง ทางบริษัทฯ ขอสงวน สิทธิ์ในการเรียกเก็บค่าใช้จ่ายที่เกิดขึ้นจากท่านเป็นจำนวนเงิน 50 USD//ท่าน/ร้าน

## ✓ อัตราค่าบริการรวม



ค่าตัวเครื่องบินไป-กลับตามรายการที่ระบุ รวมถึงค่าภาษีสนามบิน และค่าภาษีน้ำมัน ( รวมน้ำหนักกระเป๋าถือขึ้นเครื่องท่านละ 7kg และโหลดใต้ท้องเครื่อง ท่านละ 20 kg แขนน้ำหนักไม่ได้ )



ค่ารถโค้ชปรับอากาศ



โรงแรมที่พักตามที่ระบุ หรือเทียบเท่า (พัก 2-3 ท่าน/ห้อง)



ค่าธรรมเนียมเข้าชมสถานที่ต่าง ๆ ตามรายการที่ระบุ



ค่าอาหาร ตามรายการที่ระบุ



ค่าเบี้ยประกันอุบัติเหตุในการเดินทางท่องเที่ยว วงประกันท่านละ 1,000,000 บาท ( เงื่อนไขตามกรมธรรม์ )



ภาษีมูลค่าเพิ่ม 7 % (เฉพาะค่าบริการ)



ภาษีหัก ณ ที่จ่าย 3 % (เฉพาะค่าบริการ)

## × อัตราค่าบริการไม่รวม



ค่าใช้จ่ายส่วนตัวของผู้เดินทาง อาทิ ค่าทำหนังสือเดินทาง ค่าโทรศัพท์ ค่าอาหาร เครื่องดื่ม ค่าช้อปปิ้ง ค่ามินิบาร์ในห้องและค่าพาหนะต่าง ๆ ที่มีได้ระบุในรายการ



ค่าธรรมเนียมวีซ่าเข้า ประเทศเวียดนาม สำหรับชาวต่างชาติ ที่ไม่ได้รับการงดเว้น วีซ่าเข้าประเทศเวียดนาม



ค่าธรรมเนียมในกรณีที่เกิดกระเป๋าสัมภาระที่มีน้ำหนักเกินกว่าที่สายการบินนั้น ๆ กำหนด หรือสัมภาระใหญ่เกินขนาดมาตรฐาน



ค่าภาษีน้ำมัน ที่สายการบินเรียกเก็บเพิ่ม ภายหลังจากทางบริษัทฯ ได้ออกตัวเครื่องบินไปแล้ว



ค่าใช้จ่ายอื่นๆ เพิ่มเติมในกรณีที่ท่านติด COVID-19 ระหว่างเดินทาง เช่น ค่าโรงแรม ค่าตรวจต่างๆ ค่าเลื่อนตัวเครื่องบิน ฯลฯ



ค่าทิปมัคคุเทศก์, คนขับรถ, **1,200** บาท/ท่าน/ทริป, ค่าทิปหัวหน้าทัวร์ แล้วแต่ความพึงพอใจของท่าน

## เงื่อนไขการจอง และ การชำระเงิน

- ชำระมัดจำท่านละ 5,000 บาท ภายใน 24 ชั่วโมง หลังจากที่ท่านส่งเอกสารการจอง กรณีลูกค้าทำการจองก่อนวันเดินทางภายใน 30 วัน ทางบริษัทขอสงวนสิทธิ์ในการเก็บค่าทัวร์เต็มจำนวน
- ส่วนที่เหลือ ชำระก่อนวันเดินทางอย่างน้อย 30 วัน
- หากไม่ชำระมัดจำตามที่กำหนด ขออนุญาตตัดที่นั่งให้ลูกค้าท่านอื่นที่รออยู่
- หากชำระไม่ครบตามจำนวน บริษัทฯถือว่าท่านยกเลิกการเดินทางโดยอัตโนมัติ โดยไม่มีเงื่อนไข
- เมื่อท่านชำระเงินไม่ว่าจะทั้งหมดหรือบางส่วน ทางบริษัทฯ ถือว่าท่านได้ยอมรับเงื่อนไขและข้อตกลงต่างๆที่ได้ระบุไว้ทั้งหมดนี้แล้ว
- หากชำระเงินในแต่ละส่วนแล้ว โปรดส่งสำเนาการโอนเงิน มาทางอีเมลล์ของ เซลล์ที่ท่านติดต่อ
- ส่งรายชื่อสำรองที่นั่ง ผู้เดินทางต้องส่งสำเนานั่งเรือเดินทาง ( Passport ) หากไม่ส่งสำเนานั่งเรือเดินทาง ( Passport ) มาให้ ทางบริษัทฯ ขอสงวนสิทธิ์ไม่รับผิดชอบค่าเสียหายอันเกิดจากความผิดพลาดจากการสะกดชื่อ-นามสกุล และอื่นๆ เพื่อใช้ในการจองตัวเครื่องบินทั้งสิ้น

### กรณีเด็กอายุต่ำกว่า 18 ปีบริบูรณ์ เดินทางพร้อมญาติ

- สำเนาสูติบัตร ( ใบเกิด ) กรณีเด็กอายุต่ำกว่า 6 ปี ต้องใช้สูติบัตรตัวจริง
- ใบยินยอมออกให้บุตรเดินทางไปต่างประเทศ ของบิดามารดา ที่ออกให้โดยสำนักงานเขตหรือที่ว่าการอำเภอเท่านั้น

หมายเหตุ : โปรดตรวจสอบ Passport : จะต้องมีอายุคงเหลือ ณ วันเดินทางมากกว่า 6 เดือนขึ้นไป และเหลือหน้ากระดาษอย่างต่ำ 2 หน้าหากไม่มั่นใจโปรดสอบถามเจ้าหน้าที่

## เงื่อนไขยกเลิกการจอง

- ยกเลิกก่อนการเดินทาง **ตั้งแต่ 30 วันขึ้นไป** คืนเงินค่าทัวร์โดยหักค่าใช้จ่ายที่เกิดขึ้นจริง **ในกรณีที่วันเดินทางตรงกับวันหยุดนักขัตฤกษ์ ต้องยกเลิกก่อน 45 วัน**
- **ยกเลิกก่อนการเดินทาง 15-29 วัน** คืนเงิน 50% ของค่าทัวร์ หรือหักค่าใช้จ่ายตามจริง เช่น ค่ามัดจำตัวเครื่องบิน โรงแรม และค่าใช้จ่ายจำเป็นอื่นๆ
- ยกเลิกก่อนการเดินทาง **น้อยกว่า 15 วัน** ขอสงวนสิทธิ์ไม่คืนเงินค่าทัวร์ที่ชำระแล้วทั้งหมด
- หากมีการยกเลิกการเดินทางโดยไม่ใช้ความผิดของบริษัททัวร์ ทางบริษัทขอสงวนสิทธิ์ไม่รับผิดชอบ และ คืนค่าทัวร์ส่วนใดส่วนหนึ่งให้ท่านได้ไม่ว่ากรณีใด ๆ ทั้งสิ้น เช่น สถานทูตปฏิเสธวีซ่า ด้านตรวจคนเข้าเมือง นโยบายห้ามเข้า ออกประเทศฯลฯ
- กรณีต้องการเปลี่ยนแปลงผู้เดินทาง ( **เปลี่ยนชื่อ** ) จะต้องแจ้งให้ทางบริษัททราบล่วงหน้า อย่างน้อย 21 วัน ก่อนออกเดินทาง กรณีแจ้งหลังจากเจ้าหน้าที่ออกเอกสารเรียบร้อยแล้ว ไม่ว่าส่วนใดส่วนหนึ่ง ทางบริษัทขอสงวนสิทธิ์ในการเรียกเก็บค่าใช้จ่ายที่เกิดขึ้นจริงทั้งหมด ทั้งนี้ขึ้นอยู่กับช่วงพีเรียดวันที่เดินทางและกระบวนการของแต่ละคนๆ เป็นสำคัญด้วย กรุณาสอบถามกับเจ้าหน้าที่เป็นกรณีพิเศษ
- กรณีต้องการเปลี่ยนแปลงพีเรียดวันเดินทาง ( **เลื่อนวันเดินทาง** ) ทางบริษัทขอสงวนสิทธิ์ในการหักค่าใช้จ่ายการดำเนินการต่างๆที่เกิดขึ้นจริงสำหรับการดำเนินการจองครั้งแรก ตามจำนวนครั้งที่เปลี่ยนแปลง ไม่ว่ากรณีใดๆทั้งสิ้น
- กรณีเจ็บป่วยจนไม่สามารถเดินทางได้ ต้องมีใบรับรองแพทย์จากโรงพยาบาลบริษัทฯ จะทำการเลื่อนการเดินทางของท่านไปยังคณะต่อไป ทั้งนี้ ท่านจะต้องเสียค่าใช้จ่ายที่ไม่สามารถยกเลิก หรือเลื่อนการเดินทางได้ตามความเป็นจริง
- กรณีเจ็บป่วยกะทันหันก่อนล่วงหน้าเพียง 7 วันทำการ ทางบริษัทฯ ขอสงวนสิทธิ์ในการคืนเงินทุกกรณี

หมายเหตุ : กรุณาอ่านศึกษารายละเอียดทั้งหมดก่อนทำการจอง เพื่อความถูกต้อง และความเข้าใจตรงกับระหว่างท่านลูกค้าและบริษัท)

## เงื่อนไขและรายละเอียดเพิ่มเติม

1. กรณีผู้ร่วมคณะยินดีที่จะเดินทางน้อยกว่า 15 ท่านทางบริษัทสงวนสิทธิ์ ไม่มีหัวหัวหน้าทัวร์ (มีไกด์ท้องถิ่นตลอดการเดินทางที่ประเทศเวียดนาม)
2. ขอสงวนสิทธิ์การเก็บค่าน้ำมันและภาษีสนามบินทุกแห่งเพิ่ม หากสายการบินมีการปรับขึ้นก่อนวันเดินทาง
3. บริษัทฯ ขอสงวนสิทธิ์ในการเปลี่ยนเที่ยวบิน โดยมีต้องแจ้งให้ทราบล่วงหน้าอันเนื่องจากสาเหตุต่างๆ
4. บริษัทฯ จะไม่รับผิดชอบใดๆ ทั้งสิ้น หากเกิดกรณีความล่าช้าจากสายการบิน, การยกเลิกบิน, การประท้วง, การนัดหยุดงาน, การก่อการจลาจล, ภัยธรรมชาติ, การนำสิ่งของผิดกฎหมายซึ่งอยู่นอกเหนือความรับผิดชอบของบริษัทฯ
5. บริษัทฯ จะไม่รับผิดชอบใดๆ ทั้งสิ้น หากเกิดสิ่งของสูญหายอันเนื่องเกิดจากความประมาทของท่าน, เกิดจากการโจรกรรม และ อุบัติเหตุจากความประมาทของนักท่องเที่ยวเอง
6. เมื่อท่านตกลงชำระเงินมัดจำหรือค่าทัวร์ทั้งหมดกับทางบริษัทฯ แล้ว ทางบริษัทฯ จะถือว่าท่านได้ยอมรับเงื่อนไขข้อตกลงต่างๆ ทั้งหมด
7. รายการนี้เป็นเพียงข้อเสนอที่ต้องได้รับการยืนยันจากบริษัทฯ อีกครั้งหนึ่ง หลังจากได้สำรองโรงแรมที่พักในต่างประเทศเรียบร้อยแล้ว โดยโรงแรมจัดในระดับใกล้เคียงกัน ซึ่งอาจจะปรับเปลี่ยนตามที่ระบุในโปรแกรม
8. การจัดการเรื่องห้องพัก เป็นสิทธิของโรงแรมในการจัดห้องให้กับกรุ๊ปที่เข้าพักโดยมีห้องพักสำหรับผู้สูบบุหรี่/ปลอดบุหรี่ได้ โดยอาจจะขอเปลี่ยนห้องได้ตามความประสงค์ ของผู้ที่พัก ทั้งนี้ขึ้นอยู่กับความพร้อมให้บริการของโรงแรม และไม่สามารถรับประกันได้
9. กรณีผู้เดินทางต้องการความช่วยเหลือเป็นพิเศษ อาทิเช่น **ใช้วีลแชร์ กรุณาแจ้งบริษัทฯ อย่างน้อย 7 วันก่อนการเดินทาง** มิฉะนั้นบริษัทฯ ไม่สามารถจัดการได้ล่วงหน้าได้
10. มีบุคคล พนักงานและตัวแทนของผู้จัดไม่มีสิทธิในการให้คำสัญญาใด ๆ ทั้งสิ้นแทนผู้จัด นอกจากมีเอกสารลงนามโดยผู้มีอำนาจของผู้จัดกำกับเท่านั้น

## เงื่อนไขและรายละเอียดเพิ่มเติม

11. ผู้จัดจะไม่รับผิดชอบและไม่สามารถคืนค่าใช้จ่ายต่างๆ ได้เนื่องจากเป็นการเหมาจ่ายกับตัวแทนต่างๆ ในกรณีที่ผู้เดินทางไม่ผ่านการพิจารณาในการตรวจคนเข้าเมือง-ออกเมือง ไม่ว่าจะเป็นกองตรวจคนเข้าเมืองหรือกรมแรงงานของประเทศในรายการท่องเที่ยว อันเนื่องมาจากการกระทำที่ส่อไปในทางผิดกฎหมาย การหลบหนี เข้าออกเมือง เอกสารเดินทางไม่ถูกต้อง หรือ การถูกปฏิเสธในกรณีอื่น ๆ
- 12.กรณีต้องการพักแบบ 3 ท่าน ต่อห้องหรือห้องแบบ 3 เตียง Triple โรงแรมมีห้อง Triple ไม่เพียงพอ ขอสงวนสิทธิ์ในการจัดห้องให้เป็นแบบ แยก 2 ห้อง คือ 1 ห้องพักคู่ และ 1 ห้องพักเดี่ยว โดยต้องมีชำระค่าใช้จ่ายพักเดี่ยวเพิ่มเติม
- 13.สภาพการจราจรในช่วงวันเดินทางตรงกับวันหยุดเทศกาลของประเทศเวียดนามหรือวันเสาร์-อาทิตย์ รถอาจจะติด อาจทำให้เวลาในการท่องเที่ยว และข้อปบึงแต่ละสถานที่น้อยลง โดยเป็นดุลยพินิจของมัคคุเทศก์ และคนขับรถในการบริหารเวลา ซึ่งอาจจะขอความร่วมมือจากผู้เดินทางในบางครั้งที่ต้องเร่งรีบ เพื่อให้ได้ท่องเที่ยวตามโปรแกรม
- 14.บริการน้ำดื่ม 1 ขวด/ท่าน/วัน
- 15.การบริการของรถบัสนำเที่ยวตามกฎหมายของประเทศเวียดนามสามารถให้บริการวันละ 10 ชั่วโมง ในวันนั้นๆมีอาจเพิ่มเวลาได้ โดยมัคคุเทศก์และคนขับจะเป็นผู้บริหารเวลาตามความเหมาะสม ทั้งนี้ขึ้นอยู่กับสภาพการจราจรในวันเดินทางนั้นๆเป็นหลัก จึงขอสงวนสิทธิ์ในการปรับ เปลี่ยนเวลาท่องเที่ยวตามสถานที่ในโปรแกรมการเดินทาง
- 16.ในกรณีที่พาสปอร์ตของท่านชำรุด หรือมีตราประทับใดๆที่ไม่เกี่ยวข้องกับการเดินทางและสายการบินแจ้งว่าไม่สามารถใช้เดินทางได้ ทางบริษัทขอสงวนสิทธิ์ในการคืนเงินไม่ว่ากรณีใดๆ เนื่องจากทางบริษัทได้มีการชำระค่าใช้จ่ายในการเดินทางทั้งหมดไปเรียบร้อยแล้ว
17. ในกรณีที่ลูกค้ามีวีซ่าทำงานที่ประเทศไทยอย่างถูกต้องตามกฎหมาย ท่านจะต้องทำ RE ENTRY VISA ก่อนออกนอกราชอาณาจักรไทยทุกครั้ง