



ทัวร์ครับ  
TOURKRUB

บริษัท ทัวร์ครับ แทรเวล จำกัด

33/51 อาคารวอลสตรีท ชั้น 11 ถนนสุขุมวิท แขวงสุริยวงค์ เขตบางรัก  
กทม. 10500 เลขประจำตัวผู้เสียภาษี 0105568102570 โทร 02-853-  
9982



**#24480** ทัวร์ฮ่องกง 3 วัน 2 คืน  
TMHKG CX-07 ไหว้พระ 9 วัด ปีน  
CX (BKK)

TMHKG CX-07

3 วัน | 2 คืน



# HONG KONG

ฮ่องกง สายมู ลักชู 9 วัด

Season 2

# 18,900.-

ราคาเริ่มต้น

BAHT/PERSON

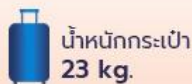

📅 เดินทาง : เมษายน - ตุลาคม 2569

เจ้าแม่กวนอิมรพัสเบย์ - วัดเจ้าแม่กิมทิม กั้นหัว - ซ้อมบึงเลดี้มาเก็ต - วัดกวนจู - วัดนาจา - เจ้าแม่กวนอิมสองฮา - ศูนย์กั๋งหั่นฮวงจู๊ย  
ร้านหยก - วัดเขangkงหมิว - วัดซี้ซาน - วัดหวังต้าเซียน - พระใหญ่กระเชาองปิง - ซ้อมบึงซิติเกดเอ้าเลก

## ฮ่องกง สายมู ลักชู 9 วัด Season 2

ไหว้พระเสริมดวง รับทรัพย์ เฮง ดัง ปั่ง รวย

เดินทางโดยสายการบิน Cathay Pacific

พัก 4 ดาว อิ่มอร่อยจัดเต็มทุกเมนู

| วันที่ | รายการ   | เช้า | เที่ยง | เย็น | โรงแรม   |
|--------|--|------|--------|------|--|
| 1      | กรุงเทพฯ (สุวรรณภูมิ) - อ่องกง - เจ้าแม่กวนอิม<br>รีพลัสเบย์ - วัดเจ้าแม่ทับทิมทินหัว - ซ้อปั้งเล็ดมาเกี๊ต -<br>โรงแรม | X    | X      | 🕒    | iclub Mong Kok Hotel<br>/ City View Hotel<br>หรือเทียบเท่าระดับ 4<br>ดาว |
| 2      | วัดกวนอู - วัดนาจา - เจ้าแม่กวนอิมฮ่องฮ่า -<br>ศูนย์กั๊กหันฮวงจู้ย - ร้านหยก - วัดแซกงหมิว                             | 🕒    | 🕒      | X    | iclub Mong Kok Hotel<br>/ City View Hotel<br>หรือเทียบเท่าระดับ 4<br>ดาว |
| 3      | แกมวัดชีซาน - วัดหวังต้าเซียน - พระใหญ่กระเช้านองปิง<br>-<br>ซ้อปั้งซิดิเกตเอาเลท - สนามบินอ่องกง - กรุงเทพฯ           | 🕒    | 🕒      | X    | เดินทางกลับประเทศ<br>ไทย   |

❖ **หมายเหตุ** เกี่ยวบินเดินทางและเวลาอาจมีการเปลี่ยนแปลง กรุณาสอบถามเกี่ยวกับคอนเฟิร์มจากเจ้าหน้าที่ก่อนทุกครั้ง  
ที่นั้งเป็นตัว กรุป ไม่สามารถขอเลือกที่นั่งหรือริเคเวสที่นั่งพิเศษได้ เป็นไปตามเงื่อนไขของสายการบิน รายการทัวร์อาจมีการ  
สลับเปลี่ยนตามความเหมาะสมขึ้นอยู่กับสถานการณ์หน้างาน

\*\*ราคาทัวร์ไม่รวมทิปไกด์ท้องถิ่นและคนขับรถ 2,000 บาท / ท่าน และไม่มีราคาสำหรับเด็ก **ทารก อายุไม่เกิน 2 ปี 8,000 บาท (ไม่เก็บทิป)**

## วันแรก สนามบินสุวรรณภูมิ - อ่องกง - เจ้าแม่กวนอิมรีพลัสเบย์ - วัดเจ้าแม่ทับทิมทินหัว - ตลาดเล็ดมาเกี๊ต - โรงแรม (-/-/🕒)

- 📍 **05.00 น.** พร้อมกัน ณ สนามบิน สุวรรณภูมิ อาคารผู้โดยสาร ซาออก ชั้น 4 เคาน์เตอร์ S สายการบิน Cathay Pacific โดยมีเจ้าหน้าที่คอยอำนวยความสะดวก
- 07.35 น.** บินลัดฟ้าสู่อ่องกง โดยเที่ยวบิน **CX700 (บริการอาหารและเครื่องดื่มบนเครื่อง)**
- 11.35 น.** เดินทางถึง อ่องกง สนามบิน **Chek Lap Kok ( เวลาท้องถิ่นที่อ่องกงเร็วกว่าประเทศไทย 1 ชั่วโมง)**

### หลังจากผ่านการตรวจคนเข้าเมืองแล้ว และรับกระเป๋าเรียบร้อยแล้วนำท่านเดินทัวร์ตามรายการ

อ่องกงเป็นดินแดนตอนปลายสุดทางตะวันออกเฉียงใต้ของประเทศจีน ติดกับมณฑลกว่างตุงประกอบด้วย เกาะอ่องกง นิวเท  
อร์ริทอริส เกาะลูน และเกาะเล็ก ๆ อีก 235 เกาะ อ่องกงเป็นเมืองที่มีความหลากหลายทางด้านสังคม วัฒนธรรม เศรษฐกิจ และ  
วิถีชีวิตความเป็นอยู่ของประชาชนอย่างเห็นได้ชัด ทั้งตึกสูง อาคารทันสมัย ตลาดขายของพื้นเมือง วัดต่าง ๆ จากความ  
หลากหลายเหล่านี้จึงทำให้อ่องกงมีมนต์เสน่ห์ดึงดูดนักท่องเที่ยวอย่าง

**จากนั้นนำท่านสู่วัดเจ้าแม่กวนอิมรีพลัส เบย์ (Repulse Bay)** ตั้งอยู่ริมหาดรีพลัสเบย์ คนอ่องกงเชื่อกันว่ามีความศักดิ์สิทธิ์  
มาก ไม่ว่าจะขอพรสิ่งใดก็จะสมความปรารถนาทั้งสิ้น ซึ่งนอกจากเจ้าแม่กวนอิมแล้วบริเวณนี้ก็มีเจ้าแม่ทับทิม เป็นเทพเจ้าแห่ง  
ท้องทะเล อดีตคนอ่องกงประกอบอาชีพประมงเป็นหลัก โดยเชื่อกันว่าเจ้าแม่ทับทิมจะช่วยปกป้องรักษาคนที่ต้องออกเดินเรือ และ  
ยังให้พลังในการทำกิจการค้าขายอีกด้วย พระสังกัจจายน์ ท่านใดที่จะขอบุตรให้ใช้มือลูบที่ท้องของท่าน อธิษฐานถึงลูก หาก  
อยากได้ลูกชายให้ลูบท้องทางด้านขวา แต่ถ้าหากอยากได้ลูกสาวให้ลูบท้องทางด้านซ้าย เทพเจ้าไฉ่ซิงเอี้ย เป็นเทพเจ้าที่ให้โชคลาภ  
และความมั่งมีเงินทอง ความร่ำรวย วิธีการขอพรจากท่านคือให้นำแบงก์ นำไปลูบบริเวณเศรฐาขององค์เทพตั้งแต่ด้านบนลงมา  
ด้านล่างแล้วเอาเข้ากระเป๋า



**นำท่านสู่ วัดเจ้าแม่ทับทิม** ทินหัว อยู่ย่าน Yaumatei หากใครที่ทำงานเดินทางบ่อย แนะนำให้มาขอพรกับเจ้าแม่ทับทิมที่นี่เลย เพราะขึ้นชื่อเรื่องความศักดิ์สิทธิ์ในการขอพรให้เดินทางปลอดภัย แล้วยพลาดจากภัยอันตรายทั้งปวง นอกจากนี้ ภายในบริเวณวัดยังมีวัดเจ้าแม่กวนอิมอยู่ด้านข้าง ท่านใดที่จะมาขอเกี่ยวกับเรื่องการซื้อขายอสังหาริมทรัพย์ สามารถนำโฉนดมาขอพรที่นี่



**ต้า ๑๐๑** บริการอาหารต้า ณ กัตตาคารเมบูห่านอย่างอบน้ำผึ้งสไตล์ฮ่องกง



**นำท่านสู่ตลาดเลดี้มาร์เก็ต** ในฮ่องกงเป็นตลาดกลางดินยอดนิยมในเขตมงก๊กและเป็นแหล่งช้อปปิ้งที่มีชีวิตชีวาซึ่งเป็นที่ชื่นชอบของทั้งนักท่องเที่ยวและคนในท้องถิ่น พื้นที่นี้มีชื่อเสียงเป็นพิเศษในเรื่องของสินค้าแฟชั่นที่หลากหลาย เครื่องประดับ กระเป๋า รองเท้า เครื่องสำอาง และอื่น ๆ ให้คุณเพลิดเพลินกับแบรนด์ล่าสุดในราคาที่เอื้อมถึง



นำท่านเข้าสู่ที่พัก โรงแรมที่พัก : Iclub Mong Kok Hotel / City View Hotel หรือเทียบเท่าระดับ 4 ดาว

วันที่สอง วัดกวนอู กวนไต๋ - วัดนาจา - เจ้าแม่กวนอิมฮ่องกง - ศูนย์ชวงจ๊วย - ร้านหยก - วัด  
แซกงหมิว (🍁 / 🍁 / -)

เช้า 🍁 บริการอาหารเช้า ณ กัตตาดาร เมบูติ่มซ่า



นำท่านสู่ **วัดกวนไต๋ (Kwan Tai Temple)** ใน Sham Shui Po หรือ "วัดเทพเจ้ากวนอู" เป็นสถานศักดิ์สิทธิ์อันเลื่องชื่อ สร้างขึ้นเพื่อบูชาเทพเจ้ากวนอู ซึ่งท่านเป็นเทพเจ้าแห่งความซื่อสัตย์ เปี่ยมไปด้วยคุณธรรม ผู้ที่มาไหว้สักการะจะนิยมขอพรเรื่องธุรกิจและบริวาร เนื่องจากว่า เจ้าพ่อกวนอู เป็นเทพเจ้าที่รักษาคำพูดด้วยชีวิต รักคุณธรรม ซื่อสัตย์ ช่วยปกป้องสิ่งเลวร้าย อันตรายต่าง ๆ และช่วยเสริมอำนาจบารมีในการปกครอง ท่านมีจิตใจมั่นคงตั้งขุนเขา มีสติปัญญาเป็นเลิศ และไม่ประมาท



นำท่านสู่ วัด Sam Tai Tze & Pak Tai Temples หรือ **วัดนาจา** ตั้งอยู่ใจกลางย่านซัมซุยโป วัดแห่งนี้เป็นที่รวมของเทพเจ้าจีนหลายองค์ คนนิยมมาไหว้ขอพรเรื่องการเงิน การเงิน ความรัก ครอบครัว โดยเฉพาะเทพนาจาที่เป็นที่เคารพสักการะเป็นอย่างยิ่ง สำหรับผู้ที่ต้องการเริ่มต้นธุรกิจใหม่ ๆ



จากนั้นนำท่านสู่**วัดเจ้าแม่กวนอิมฮ่องกงอ่ำ (Hung Hom Kwun Yum Temple)** เป็นวัดเจ้าแม่กวนอิมเก่าแก่ คนนิยมมาขอเรื่องเงิน ในแต่ละปีจะมีผู้คนเดินทางมาสักการะขอพรเจ้าแม่กวนอิมที่ฮ่องกงเป็นจำนวนมาก โดยเฉพาะในช่วงวันเปิดทรัพย์ที่จัดขึ้นปีละครั้ง หลังจากวันตรุษจีน 26 วัน เพราะเชื่อว่าการขอพรเจ้าแม่กวนอิมในวันเปิดทรัพย์ จะช่วยเสริมดวงด้านการเงินให้ร่ำรวยตลอดทั้งปี ให้ออกทองไหลมาเทมา คำขวยเจริญรุ่งเรือง



นำท่านเยี่ยมชม **ศูนย์ฮวงจุ้ย** ที่ขึ้นชื่อของฮ่องกงพบกับงานดีไซน์ยอดเยี่ยมทันสมัย สวมใส่เพื่อใช้ในการเสริมดวงเรื่อง ฮวงจุ้ย นำความโชคดี มั่งมั่งแก่ผู้สวมใส่ ซึ่งเชื่อกันว่าจะนำสิ่งดี ๆ ปัดเป่าสิ่งชั่วร้ายให้กับบุคคลที่สวมใส่ ซึ่งจะมีมากมายหลายชนิด เช่นจี้กั๊กัน แหวนรุ่นต่าง ๆ นาฬิกาข้อมือ (ซึ่งผู้สวมใส่จะได้รับการดูลายมือจากซินเซปประจำร้าน เพื่อแนะนำวิธีการเสริมดวงในการ

สวมใส่โดยไม่คิดค่าบริการ)



**นำท่านสู่ ร้านหยก** ชมปีเซี่ยะ ที่เชื่อกันว่าเป็นวัตถุมงคลยอดเยี่ยม ที่มีการนำมาบูชา เพื่อให้ช่วยป้องกันสิ่งชั่วร้าย เรียก  
ทรัพย์สิ้นเงินทองให้ไหลมาเทมา และกักเก็บทรัพย์นั้นไม่ให้รั่วไหลออกไปไหนได้ ชาวจีนโบราณเชื่อกันว่า ปีเซี่ยะเป็นสัตว์ประหลาด  
ที่รวมลักษณะของสัตว์มงคลทั้ง 5 ชนิดไว้ด้วยกัน ได้แก่ มังกร พญาราชสีห์หรือสิงโต, อินทรี, กวาง, และแมว โดยตามตำนานเล่า  
ว่า ปีเซี่ยะเป็นลูกมังกรตัวที่ 9 (เทพแห่งโชคลาภ) ของพญามังกรสวรรค์ มีชื่อเรียกด้วยกันหลายชื่อไม่ว่าจะเป็น “เทียนลก (กวาง  
สวรรค์)” เป็นชื่อเดิม ส่วนจีนกวางตุ้งจะเรียกว่า “เผ่เข้า” และคนจีนแต้จิ๋วจะเรียกว่า “ผีชีว



กลางวัน 🍲 บริการอาหารกลางวัน เมนูชาบูบุฟเฟต์ ณ ร้าน Thai Pot (เนื้อสัตว์ท่านละ 2 กาด เครื่องดื่มเบียร์ไม่อันเครื่องดื่มอื่น)

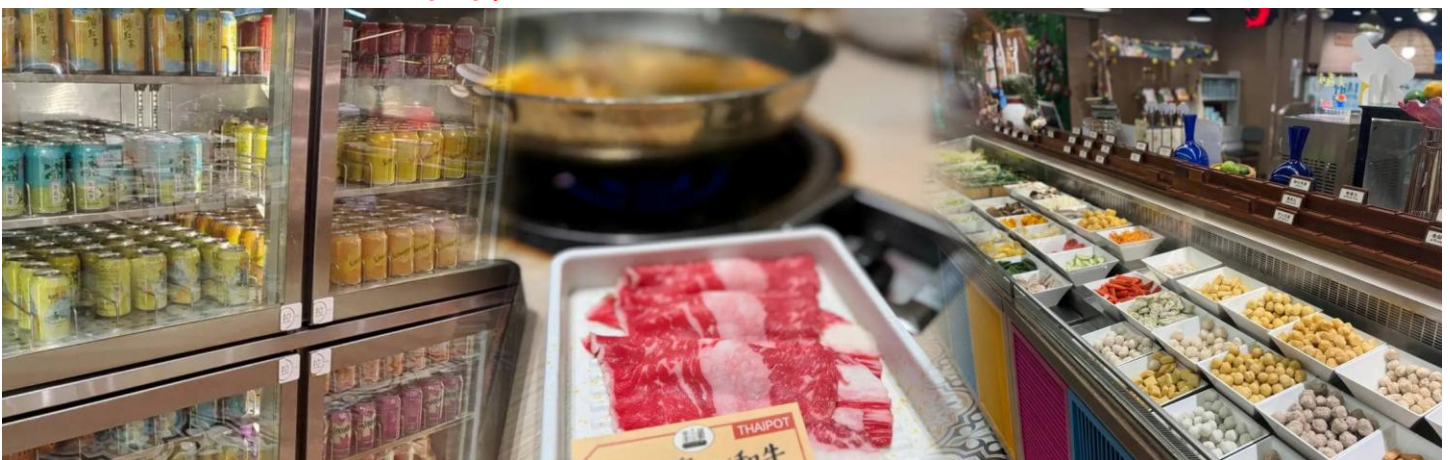

**นำท่านเดินทางสู่วัดเขangkงหมิว (Che Kung temple)** หรือ วัดก้งหัน มีชื่อเสียงด้านความศักดิ์สิทธิ์ในการขอพรเกี่ยวกับโชคลาภ  
เงินทอง ความสำเร็จ ความเจริญรุ่งเรือง และปัดเป่าสิ่งไม่ดีออกจากชีวิต โดยองค์เทพเจ้าที่ประดิษฐานอยู่ภายในวัดเขangkง  
หมิว คือ เทพเจ้าเขangkง ซึ่งเป็นเทพเจ้าแห่งสงครามและความสำเร็จ เชื่อกันว่าท่านมีเมตตา คอยช่วยเหลือผู้ที่มีความทุกข์ยากให้พ้น

ภัยและช่วยให้ประสบความสำเร็จในชีวิต มีความเชื่ออีกว่าหากไปแล้วหมุนกัณฑ์ที่วัดนี้แล้ว จะช่วยปิดเป่าสิ่งชั่วร้ายออกไป ดึงดูดแต่สิ่งดี ๆ เข้ามาในชีวิต

**ความหมายของ "กัณฑ์" 4 ใบ มีดังนี้**

**ใบที่ 1** เดินทางปลอดภัย แลสวัสดิภาพจากอันตราย

**ใบที่ 2** อายุยืนนาน สุขภาพร่างกายแข็งแรง

**ใบที่ 3** เงินทองไหลมาเทมา เสง บัง โชคลาภมาไม่ขาดสาย

**ใบที่ 4** สมปรารถนาตามที่ใจหวังทุกประการ



**อิสระอาหารตามอัธยาศัยเพื่อที่ท่านพักผ่อนตามไลฟ์สไตล์ของท่าน**

**โรงแรมที่พัก : : Iclub Mong Kok Hotel / City View Hotel หรือเทียบเท่าระดับ 4 ดาว**

**วันที่สาม แคมวัดชีซาน- วัดหวังต้าเซียน – พระใหญ่เกาะล้านเตากระเช้านองปิง - ซ้อปิ้งชิตีเกด  
เจ้าท์เลท - สนามบินฮ่องกง - กรุงเทพฯ ( ๑๐ / ๑๐ / -)**

**เช้า ๑๐ บริการอาหารเช้า ณ กัณฑ์ตาดาร เมฆุติมชา**



จากนั้นนำท่านสู่ วัดชีซาน (**Tsz Shan Monastery**) เป็นอีกหนึ่งวัดแม่กวนอิม ที่มีบรรยากาศดี สงบสงบ และร่มรื่นเป็นอย่างมาก โอบล้อมไปด้วยภูเขาและธรรมชาติอันบริสุทธิ์ โดยองค์เจ้าแม่กวนอิมของที่นี่มีขนาดใหญ่เป็นอันดับ 2 มีสูงมากถึง 76 เมตรเลย

ทีเดียวก่ดั่งอยู่บนเนื้อที่กว่า 29 ไร่ ในเกาะฮ่องกง โดยมีนาย ลิกาชิง มหาเศรษฐีชื่อดังของฮ่องกง บริจาคเงินสร้างวัดถึง 193 ล้านดอลลาร์เลยเจ้าแม่กวนอิมที่วัดชีซานจะเป็นปางประทานพร ขอพรให้สมปรารถนา วัดแห่งนี้เป็นวัดที่จำกัดจำนวนนักท่องเที่ยวเพียง 500 คนต่อวันเท่านั้น ใครอยากมาสักการะจะต้องจองคิวล่วงหน้าก่อนเท่านั้น



นำท่านสู่ **วัดหวังต้าเซียน (Wong Tai Sin Temple)** ก็เป็นอีกหนึ่งวัดเก่าแก่มากที่สุดแห่งหนึ่งของฮ่องกง และเป็นวัดที่มีชื่อเสียง สร้างขึ้นในปี ค.ศ. 1921 เพื่ออุทิศแด่ เทพเจ้าหวังต้าเซียน นักบวชลัทธิเต๋าที่มีชื่อเสียงด้านการรักษาโรคและการช่วยเหลือผู้คน โดยมีความเชื่อว่าหวังต้าเซียนสามารถรักษาโรคภัยไข้เจ็บและให้พรสมปรารถนา ภายในวัดยังมีเทพเจ้าหยุดไหลหรือที่เราเรียกกันอีกชื่อว่า ‘เทพเจ้ายัดแดง’ นั้น ท่านเป็นที่เลื่องลือในเรื่องของการหาตุ๋นตรงและทำให้ความรึกของคนที่มาขอพรให้รักยืนยาว



กลางวัน 🍲 บริการอาหารกลางวัน เมนูบะหมี่สโด้ฮ่องกง



**นำท่านไหว้พระใหญ่เทียนถาน** (Tian Tan Buddha) นำท่านสักการะองค์พระใหญ่แห่งเกาะฮ่องกง ซึ่งเป็นจุดหมายที่นักท่องเที่ยวผู้มาเยือนฮ่องกงต้องปักหมุดไว้เป็นสถานที่ที่ไม่ควรพลาด ซึ่งมีสัญลักษณ์เด่น คือ องค์พระใหญ่ “เทียนถาน พระพุทธรูปสัมฤทธิ์ปางนั่งขนาดใหญ่ที่สุดของฮ่องกง ตั้งอยู่ใน “หมู่บ้านนงปิง” (Ngong Ping Village) เขตที่ราบสูงทางตะวันตกของเกาะลันเตา (Lantau Island) เกาะบริวารของฮ่องกง นักท่องเที่ยวสามารถขึ้นกระเช้าลอยฟ้าเพื่อเดินทางไปชมความยิ่งใหญ่ขององค์พระพุทธรูป ที่มีความสูง 26.4 เมตร โดยหากรวมฐานดอกบัวขององค์พระด้วย นับว่ามีความสูงถึง 34 เมตร (ในกรณีที่กระเช้าปิดปรับปรุง จะใช้เป็นรถบัสไฟรเวทขึ้นแทน)



**แวะช้อปปิ้งห้าง Citygate Outlets** เป็นแหล่งรวมร้านค้าตรงจากผู้ผลิตที่ใหญ่ที่สุดในฮ่องกง โดยรวบรวมกว่า 150 แแบรนด์ระดับโลกไว้ในที่เดียว มีสินค้าลดราคาตลอดทั้งปี แวะช้อปปิ้งแฟชั่นและเครื่องประดับ สินค้าเพื่อสุขภาพและความงาม สินค้าอิเล็กทรอนิกส์ จิวเวลรี่และนาฬิกา เสื้อผ้าเด็ก กีฬาและกิจกรรมกลางแจ้ง ฯลฯ



**อิสระอาหารเย็นตามอัธยาศัยเพื่อสะดวกต่อการช้อปปิ้ง**

สมควรแก่เวลานำท่านเดินทางสู่สนามบิน

**22.10 น.** บินลัดฟ้ากลับสู่กรุงเทพฯ โดยสายการบิน Cathay Pacific เที่ยวบินที่ **CX617**

(บริการอาหารและเครื่องดื่มบนเครื่อง)

**00.10 น.** คณะเดินทางถึง สนามบินสุวรรณภูมิ โดยสวัสดิภาพ



| กำหนดการเดินทาง |                       | ราคา    | ราคา   | จอยแลนด<br>ไม่ใช้ตัว<br>เครื่องบิน | พักเดี่ยว |
|-----------------|-----------------------|---------|--------|------------------------------------|-----------|
| เที่ยวบิน       | วันที่เดินทาง         | ผู้ใหญ่ | เด็ก   | ผู้ใหญ่/เด็ก                       |           |
| CX700/CX617     | 15 – 17 พฤษภาคม 2569  | 21,900  | 21,900 | 11,900                             | 7,000     |
| CX700/CX617     | 16 – 18 พฤษภาคม 2569  | 18,900  | 18,900 | 11,900                             | 7,000     |
| CX700/CX617     | 23 – 25 พฤษภาคม 2569  | 18,900  | 18,900 | 11,900                             | 7,000     |
| CX700/CX617     | 29 – 31 พฤษภาคม 2569  | 21,900  | 21,900 | 11,900                             | 7,000     |
| CX700/CX617     | 06 – 08 มิถุนายน 2569 | 18,900  | 18,900 | 11,900                             | 7,000     |
| CX700/CX617     | 13 – 15 มิถุนายน 2569 | 18,900  | 18,900 | 11,900                             | 7,000     |
| CX700/CX617     | 20 – 22 มิถุนายน 2569 | 19,900  | 19,900 | 11,900                             | 7,000     |
| CX700/CX617     | 27 – 29 มิถุนายน 2569 | 20,900  | 20,900 | 11,900                             | 7,000     |
| CX700/CX617     | 03 – 05 กรกฎาคม 2569  | 21,900  | 21,900 | 11,900                             | 7,000     |
| CX700/CX617     | 04 – 06 กรกฎาคม 2569  | 19,900  | 19,900 | 11,900                             | 7,000     |
| CX700/CX617     | 11 – 13 กรกฎาคม 2569  | 19,900  | 19,900 | 11,900                             | 7,000     |
| CX700/CX617     | 18 – 20 กรกฎาคม 2569  | 19,900  | 19,900 | 11,900                             | 7,000     |
| CX700/CX617     | 25 – 27 กรกฎาคม 2569  | 19,900  | 19,900 | 11,900                             | 7,000     |
| CX700/CX617     | 01 – 03 สิงหาคม 2569  | 19,900  | 19,900 | 11,900                             | 7,000     |
| CX700/CX617     | 08 – 10 สิงหาคม 2569  | 19,900  | 19,900 | 11,900                             | 7,000     |
| CX700/CX617     | 15 – 17 สิงหาคม 2569  | 19,900  | 19,900 | 11,900                             | 7,000     |
| CX700/CX617     | 22 – 24 สิงหาคม 2569  | 19,900  | 19,900 | 11,900                             | 7,000     |

|             |                      |        |        |        |       |
|-------------|----------------------|--------|--------|--------|-------|
| CX700/CX617 | 29 – 31 สิงหาคม 2569 | 19,900 | 19,900 | 11,900 | 7,000 |
| CX700/CX617 | 05 – 07 กันยายน 2569 | 19,900 | 19,900 | 11,900 | 7,000 |
| CX700/CX617 | 12 – 14 กันยายน 2569 | 19,900 | 19,900 | 11,900 | 7,000 |
| CX700/CX617 | 19 – 21 กันยายน 2569 | 19,900 | 19,900 | 11,900 | 7,000 |
| CX700/CX617 | 26 – 28 กันยายน 2569 | 19,900 | 19,900 | 11,900 | 7,000 |
| CX700/CX617 | 03 – 05 ตุลาคม 2569  | 19,900 | 19,900 | 11,900 | 7,000 |
| CX700/CX617 | 10 – 12 ตุลาคม 2569  | 19,900 | 19,900 | 11,900 | 7,000 |
| CX700/CX617 | 17 – 19 ตุลาคม 2569  | 19,900 | 19,900 | 11,900 | 7,000 |
| CX700/CX617 | 24 – 26 ตุลาคม 2569  | 19,900 | 19,900 | 11,900 | 7,000 |

#### อัตราค่าบริการนี้รวม

♥ ค่าตัวเครื่องบินไป-กลับ ชั้นประหยัด น้ำหนักกระเป๋าท่านละ 1 ใบเท่านั้น น้ำหนักไม่เกิน 23 กก. กระเป๋าถือขึ้นเครื่อง 7 กก. รวมถึงค่าภาษีสนามบิน และค่าภาษีน้ำมัน (ในกรณีที่ภาษีมีการปรับขึ้นทางทัวร์จะแจ้งรายละเอียดเกี่ยวกับส่วนต่างอีกครั้ง)

#### (เดินทางไป-กลับพร้อมกรุ๊ปเท่านั้น)

- ♥ โรงแรมที่พักตามที่ระบุ หรือเทียบเท่า พักห้องละ 2-3 ท่าน ตามเงื่อนไขโรงแรม
- ♥ ค่ารถโค้ชปรับอากาศนำเที่ยวตามรายการ, ค่าธรรมเนียมเข้าชมสถานที่ต่าง ๆ ตามรายการที่ระบุ, ค่าอาหาร ตามรายการที่ระบุ
- ♥ ค่าเข้าชมสถานที่ต่าง ๆ ตามที่ระบุไว้ในรายการ (ไม่สามารถคืนเป็นเงินสด เนื่องจากบริษัทฯ ต้องจองและซื้อตั๋วล่วงหน้า)
- ♥ ค่าประกันภัยการเดินทาง คุ้มครองค่ารักษาพยาบาลจากอุบัติเหตุตามจริงสูงสุด 500,000 บาท คุ้มครองผลประโยชน์จากการเสียชีวิต/เสียวัยวะจากอุบัติเหตุ 1,000,000 บาท (ตามเงื่อนไขตามกรมธรรม์)

#### อัตราค่าบริการนี้ไม่รวม

- ✘ ค่าใช้จ่ายส่วนตัวของผู้เดินทาง อาทิ ค่าทำหนังสือเดินทาง ค่าโทรศัพท์ ค่าอาหาร เครื่องดื่ม ค่าช้อปปิ้ง ค่ามิบิบาร์ในห้องและค่าพาหนะต่าง ๆ ที่มีได้ระบุในรายการ
- ✘ ค่าธรรมเนียมวีซ่าคนต่างประเทศ ที่ต้องเดินทางเข้าประเทศจีน (ในตามโปรแกรมเท่านั้น)
- ✘ ค่าธรรมเนียมในกรณีที่กระเป๋าสัมภาระที่มีน้ำหนักเกินกว่าที่สายการบินนั้น ๆ กำหนดหรือสัมภาระใหญ่เกินขนาดมาตรฐาน
- ✘ ค่าภาษีมูลค่าเพิ่ม 7% และค่าภาษีหัก ณ ที่จ่าย 3%
- ✘ ค่าทิปมัคคุเทศก์, คนขับรถ, 2,000 บาท/ท่าน/ทริป ค่าทิปหัวหน้าทัวร์แล้วแต่ความพึงพอใจของท่าน

#### เงื่อนไขการเดินทาง

- ➔ หนังสือเดินทางต้องมีอายุเหลือใช้งานไม่น้อยกว่า 6 เดือน และบริษัทฯ รับผิดชอบผู้มีจุดประสงค์เดินทางเพื่อท่องเที่ยวเท่านั้น หากลูกค้าไม่สามารถเดินทางได้เนื่องจากเหลือพาสปอร์ตน้อยกว่า 6 เดือน ทางบริษัทจะไม่รับผิดชอบใด ๆ ทั้งสิ้น
- ➔ รายการท่องเที่ยวสามารถเปลี่ยนแปลงได้ตามความเหมาะสมโดยคำนึงถึงผลประโยชน์ของผู้เดินทางเป็นสำคัญ

- ➔ ในกรณีที่ลูกค้าต้องออกตัวโดยสารภายในประเทศ กรุณาติดต่อเจ้าหน้าที่ของบริษัทฯ ก่อนทุกครั้ง มิฉะนั้นทางบริษัทจะไม่รับผิดชอบใดๆ ทั้งสิ้น
- ➔ บริษัทฯ จะไม่รับผิดชอบค่าใช้จ่ายที่เกิดขึ้นหากท่านถูกปฏิเสธการเข้าเมือง อันเนื่องจากการกระทำที่สื่อไปในทางผิดกฎหมายหรือการหลบหนีเข้าเมือง ฯลฯ และจะไม่คืนเงินค่าทัวร์
- ➔ ทางบริษัทฯ จะไม่รับผิดชอบใดๆ ทั้งสิ้น หากท่านใช้บริการของทางบริษัทฯ ไม่ครบ อาทิ ไม่เที่ยวบางรายการ, ไม่ทานอาหารบางมื้อ เพราะค่าใช้จ่ายทุกอย่าง ทางบริษัทฯ ได้ชำระค่าใช้จ่ายให้กับต่างประเทศแบบเหมาขาดก่อนออกเดินทางแล้ว
- ➔ ทางบริษัทฯ จะไม่รับผิดชอบใดๆ ทั้งสิ้น หากเกิดกรณีความล่าช้าจากสายการบิน, การประท้วง, การนัดหยุดงาน, การก่อจลาจล กภัยพิบัติทางธรรมชาติ, โรคระบาด, การประกาศปิดประเทศ หรือกรณีที่ท่านถูกปฏิเสธ การเข้าหรือออกเมืองจากเจ้าหน้าที่ตรวจคนเข้าเมืองหรือเจ้าหน้าที่กรมแรงงานทั้งจากไทย และต่างประเทศซึ่งอยู่นอกเหนือความรับผิดชอบของบริษัทฯ
- ➔ ท่านใดมีไฟล์ทบินภายในประเทศ(ต่างจังหวัดเข้ากรุงเทพฯ) โปรดแจ้งให้บริษัทฯ ทราบในวันจองทัวร์ ทั้งนี้เพื่อประโยชน์ของท่านเอง กรุณาซื้อตั๋วไป-กลับที่สามารถเปลี่ยนแปลงวันเดินทางได้เท่านั้น \*

## เงื่อนไขการจอง

- ✦ ยืนยันการจองที่นั่งกับเจ้าหน้าที่ พร้อมส่งสำเนาหนังสือเดินทางมีอายุเหลือใช้งานไม่น้อยกว่า 6 เดือน
- \*\* **มัดจำท่านละ 10,000 บาท** ยอดส่วนที่เหลือชำระ 25 วันก่อนเดินทาง  
(กรณีราคาโปรฯ ชำระเต็มจำนวน และไม่สามารถยกเลิกการเดินทางได้)
- ✦ **ตัดกรุ๊ป ทำกรุ๊ปส่วนตัว กรุณาสอบถามเงื่อนไข หรือส่วนต่างอีกครั้งก่อนทำการจอง**

## เงื่อนไขการยกเลิก

- ⊗ ยกเลิกก่อนการเดินทางตั้งแต่ 30 วันขึ้นไป คืนเงินค่าทัวร์โดยหักค่าใช้จ่ายที่เกิดขึ้นจริง
- ⊗ ยกเลิกก่อนการเดินทาง 15-29 วัน เก็บเงิน 50% จากยอดที่ลูกค้าชำระมา และเก็บค่าใช้จ่ายที่เกิดขึ้นจริง(ถ้ามี)
- ⊗ ยกเลิกก่อนการเดินทาง 1-14 วัน / เก็บค่าบริการทั้งหมด 100 %

กรณีเจ็บป่วยจนไม่สามารถเดินทางได้ต้องมีใบรับรองแพทย์จากโรงพยาบาล บริษัทฯ จะทำเรื่องยื่นเอกสารไปยังสายการบิน โรงแรม และในทุกๆ การให้บริการ เพื่อให้พิจารณาอีกครั้ง

⊗ **กรุ๊ปเหมากรุ๊ปส่วนตัว ขอสงวนสิทธิ์ในการยกเลิก** หากมีเหตุที่ต้องยกเลิก ขออนุญาตเก็บค่าเสียหายที่เกิดขึ้นจริงทั้งหมด ในกรณีที่ยกเลิกน้อยกว่า 30 วัน ก่อนเดินทางขออนุญาตยึดเงินเต็มจำนวนของยอดมัดจำที่ระบุในรายการ **อัตราค่าบริการนี้เฉพาะพาสปอร์ตไทยเท่านั้น ในกรณีพาสปอร์ตต่างชาติ จ่ายเพิ่ม ท่านละ 3,000 บาท** (ในกรณีต้องทำวีซ่าลูกค้าต้องดำเนินการยื่นวีซ่าเองนะคะ) \*\* กรณีไม่ประสงค์ลงร้านรัฐบาลฮ่องกง จ่ายเพิ่ม ท่านละ 3,000 บาท \*\* อาหารที่ฮ่องกงส่วนใหญ่จะจัดลงโต๊ะเป็นเซตเป็นเมนูอาหารมาตารฐานทัวร์ ท่านใดที่มีแพ้อาหาร ทานมังสวิรัต หรือทานอาหารประเภทอื่น กรุณาแจ้งตอนทำการจอง ทางทัวร์จะจัดอาหารให้ตามความเหมาะสม หากพนักงานลูกค้าต้องการรับประทานอาหารอื่นนอกเหนือจากรายการ สามารถแจ้งโกด์สั่งให้แล้วชำระพนักงานได้ค่ะ

เพื่อความปลอดภัยและความสะดวกในการเดินทาง ลูกค้าที่ใช้วีซ่ากรุ๊ป กรุณาแจ้งเจ้าหน้าที่ก่อนทำการจอง และสมาชิกในครอบครัวต้องช่วยกันดูแลนะคะ เนื่องจากมีเส้นทางและกิจกรรมที่ต้องเดินขึ้นลงบันไดจำนวนมาก ในกรณีที่ผู้เดินทางไม่ผ่านการพิจารณาในการตรวจคนเข้าเมือง-ออกเมือง อันเนื่องมาจากการกระทำที่สื่อไปในทางผิดกฎหมาย การหลบหนี เข้าออกเมือง เอกสารเดินทางไม่ถูกต้อง หรือการถูกปฏิเสธในกรณีอื่น ๆ ทางบริษัทฯ จะไม่รับผิดชอบใดๆ และไม่สามารถคืนค่าใช้จ่ายต่าง ๆ ได้

**\*\*\*ทัวร์ฮ่องกง ทุกโปรแกรม** ผู้เดินทางจะต้องอยู่กับกรุ๊ปเที่ยวตามโปรแกรมที่กำหนดเท่านั้น ไม่สามารถแยกตัวออกจากโปรแกรมเพื่อไปทำอย่างอื่นได้ (ยกเว้นวันอิสระ) หากมีการแยกตัวออกจากโปรแกรมไม่ว่าจะจากสาเหตุใดก็ตาม จะมีค่าใช้จ่ายในการแยกตัวออกจากทัวร์ตามที่แลนด์กำหนด และการชำระเงินเข้ามาถือว่าผู้ซื้อได้ศึกษาโปรแกรมและยอมรับเงื่อนไขการให้บริการเป็นที่เรียบร้อยแล้ว

**\*\*\*พีเรียดแกมวัดชิซัน** ทางผู้จัดขอสงวนสิทธิ์จะแจ้งให้ท่านทราบอีกครั้งในวันเดินทาง (ซึ่งจะแทรกอยู่ในรายการทัวร์ของวันใดวันหนึ่ง ในช่วงพีเรียดที่ท่านเดินทาง) และสงวนสิทธิ์ยกเลิกการเดินทางโดยไม่ต้องแจ้งให้ทราบล่วงหน้า หากระบบการจองของทางวัดมีการ

ยกเลิกหรือทางวัดมีการปิดเพื่อทำพิธีกรรมทางศาสนา โดยทางผู้จัดไม่ทราบล่วงหน้าซึ่งทางผู้จัดได้รับการดอนเฟิร์มยืนยันเป็นที่  
เรียบร้อยแล้ว วัดนี้ต้องจองเข้าวัดล่วงหน้า 1 เดือน กรุณาส่งหน้าพาสปอร์ตของท่านเพื่อทำการลงชื่อเข้าวัด เพราะวัดจะจำกัดการเข้าชม  
500 คนต่อวัน