ทัวร์ครับ
TOURKRUB

บริษัท ทัวร์ครับ แทรเวล จำกัด

33/51 อาคารวอลสตรีท ชั้น 11 ถนนสุรวงศ์ แขวงสุริยวงศ์ เขตบางรัก กทม. 10500 เลขประจำตัวผู้เสียภาษี 0105568102570 โทร 02-853-9982



#27606 ทัวร์จีน เซี่ยงไฮ้ หางโจว ซูโจว 6 วัน 5 คืน TTHGH-FD004 เมืองโบราณหนานสวิน หาดไว่ทาน ทะเลสาบซีหู บิน FD (ผ่อน 0%) (DMK)



TTHGH-FD004 หางโจว เซี่ยงไฮ้ ซูโจว เช็กอินแลนด์มาร์ก 3 เมืองเจียงหนาน 6 วัน 5 คืน
โดยสายการบิน Air Asia (FD)

หางโจว เซี่ยงไฮ้ ซูโจว

เซ็กอินแลนด์มาร์ก 3 เมืองเจียงหนาน 6 วัน 5 คืน

โดยสายการบิน Air Asia (FD)

DMK ✈ HGH		
เที่ยวบิน	เวลาออก	เวลาถึง
FD568	16:05	22.15

HGH ✈ DMK		
เที่ยวบิน	เวลาออก	เวลาถึง
FD569	22.15	01.40+1

	โปรแกรมเดินทาง	เช้า	เที่ยง	ค่ำ	โรงแรมที่พัก
1	กรุงเทพฯ (สนามบินดอนเมือง) – หางโจว (FD568 : 16.05 - 22.15) – เข้าสู่โรงแรมที่พัก			✈ ✗	Hangzhou Welcome Hotel หรือเทียบเท่า มาตรฐาน 4 ดาว
2	เมืองโบราณหนานสวิน(ไม่รวมล่องเรือ) - เมืองซูโจว – วัดซีหยวน - ย่านเมืองเก่าถนนซานถัง	🍽	🍽	🍽	Holiday Inn Express Suzhou หรือเทียบเท่า มาตรฐาน 4 ดาว
3	**ศูนย์ผลิตภัณฑ์ผ้าไหม** - เช็กอินจุดถ่ายรูปกรอบรูปซูโจว – ทะเลสาบจินจี – เมืองเซี่ยงไฮ้ - หาดไว่ทาน - ถนนหนานจิง	🍽	🍽	✗	Shanghai Best Boutique Hotel หรือเทียบเท่า มาตรฐาน 4 ดาว
4	**ศูนย์ผลิตภัณฑ์หยก** – สวนเฉียนถาน – Tian An 1000 Trees – Starbucks Reserve Roastery – ตึกเรือ LV (ภายนอก) – ตลาดร้อยปีเฉิงหวังเมี่ยว **OPTION TOUR : ล่องเรือแม่น้ำหวงผู่ + อาหารมื้อค่ำ 400 หยวน/ท่าน**	🍽	🍽	✗	Shanghai Best Boutique Hotel หรือเทียบเท่า มาตรฐาน 4 ดาว
5	**ศูนย์ผลิตภัณฑ์ยางพารา** – สวนสาธารณะศตวรรษผู่ตง – The North Bund – ซินเทียนตี้ – ถนนหวยไห่ **OPTION SHOW : ERA+อาหารเย็น 400 หยวน/ท่าน**	🍽	🍽	✗	Shanghai Best Boutique Hotel หรือเทียบเท่า มาตรฐาน 4 ดาว
6	เมืองเซี่ยงไฮ้ – เมืองหางโจว – **ศูนย์ผลิตภัณฑ์บัวหิมะ** – สวนไท่จื่อวาน – ทะเลสาบซีหู(ไม่รวมล่องเรือ) – สวนชาหลงจิ่ง – นั่งรถผ่านชมสะพานเฉียนถัง – หางโจว(สนามบินหางโจวเสี่ยวซาน) – กรุงเทพฯ(สนามบินดอนเมือง) (FD569 : 22.15 - 01.40+1)	🍽	🍽	🍽 ✈	

อัตราค่าบริการ

วันเดินทาง	ผู้ใหญ่ พัก 2-3 ท่าน /ท่านละ	พักเดี่ยว เพิ่มท่านละ
28 ต.ค. – 02 พ.ย. 69	16,999.-	4,000.-
04 – 09 พ.ย. 69	16,999.-	4,000.-
06 – 11 พ.ย. 69	16,999.-	4,000.-
11 – 16 พ.ย. 69	16,999.-	4,000.-
13 – 18 พ.ย. 69	16,999.-	4,000.-
18 – 23 พ.ย. 69	16,999.-	4,000.-
20 – 25 พ.ย. 69	16,999.-	4,000.-
25 – 30 พ.ย. 69	16,999.-	4,000.-
27 พ.ย. – 02 ธ.ค. 69	16,999.-	4,000.-
02 – 07 ธ.ค. 69	18,999.-	4,000.-
04 – 09 ธ.ค. 69	18,999.-	4,000.-
06 – 11 ธ.ค. 69	16,999.-	4,000.-
09 – 14 ธ.ค. 69	16,999.-	4,000.-
11 – 16 ธ.ค. 69	16,999.-	4,000.-
13 – 18 ธ.ค. 69	16,999.-	4,000.-
16 – 21 ธ.ค. 69	16,999.-	4,000.-
18 – 23 ธ.ค. 69	16,999.-	4,000.-
20 – 25 ธ.ค. 69	16,999.-	4,000.-
23 – 28 ธ.ค. 69	18,999.-	4,000.-
25 – 30 ธ.ค. 69	18,999.-	4,000.-
27 ธ.ค. 69 – 01 ม.ค. 70 Bus.1	19,999.-	4,000.-

TTHGH-FD004 หางโจว เซี่ยงไฮ้ ซูโจว เซ็กอินแลนด์มาร์ก 3 เมืองเจียงหนาน 6 วัน 5 คืน
โดยสายการบิน Air Asia (FD)

27 ธ.ค. 69 – 01 ม.ค. 70 Bus.2	**19,999.-**	**4,000.-**
30 ธ.ค. 69 – 04 ม.ค. 70	**18,999.-**	**4,000.-**
01 – 06 ม.ค. 70	**18,999.-**	**4,000.-**

ราคาทัวร์ข้างต้นยังไม่รวมค่าทิปมัคคุเทศก์ท้องถิ่นและคนขับรถ 2,000 บาท/ท่าน/ทริป
*****โปรแกรมทัวร์ไม่มีราคาเด็กเนื่องจากเป็นราคาพิเศษ*****

เด็กทารกอายุต่ำกว่า 2 ขวบ ราคาท่านละ 9,900 บาท

เนื่องจากรายการทัวร์มีการโปรโมทสินค้าท้องถิ่น จำนวน 4 แห่ง ได้แก่ ศูนย์ผลิตภัณฑ์ผ้าไหม ศูนย์ผลิตภัณฑ์หยก ศูนย์ผลิตภัณฑ์ยางพารา ศูนย์ผลิตภัณฑ์บัวหิมะ หากท่านไม่ต้องการเข้าร้านช้อปปิ้ง ขออนุญาตเก็บค่าใช้จ่ายเพิ่มท่านละ 1,000 หยวน หรือ 5,000 บาทต่อท่าน

รายการทัวร์อาจจะมีการปรับเปลี่ยนตามความเหมาะสมของสภาพอากาศและฤดูกาล

กรณีที่ท่านเดินทางจากต่างจังหวัด ค่าใช้จ่ายในการเดินทางเช่น ตั๋วเรื่องบิน รถไฟ รถทัวร์ ที่พัก ไม่ได้อยู่ในรายการทัวร์ ดังนั้นทางบริษัทจะไม่รับผิดชอบค่าใช้จ่ายในส่วนนี้ ในกรณีที่เที่ยวบินมีการเปลี่ยนแปลง อันเนื่องมาจาก สายการบินเปลี่ยนแปลงเวลาบิน เที่ยวบิน ยกเลิกเที่ยวบิน หรือสาเหตุสุดวิสัยอื่นๆ

วันแรก	กรุงเทพฯ (สนามบินดอนเมือง) – หางโจว (FD568 : 16.05 - 22.15) – เข้าสู่โรงแรมที่พัก
13.00 น.	พร้อมกันที่ **สนามบินดอนเมือง อาคารผู้โดยสารขาออกระหว่างประเทศ จุดนัดพบ อาคาร1 ชั้น 3 ประตู 1 เช็คอินเคาน์เตอร์สายการบิน Air Asia (FD)** โดยมีเจ้าหน้าที่บริษัทคอยให้การต้อนรับและอำนวยความสะดวกตรวจเช็คสัมภาระและเอกสารการเดินทางให้กับทุกท่าน



16.05 น.	ออกเดินทางสู่ **สนามบินหางโจว ประเทศจีน โดยสายการบิน Air Asia (FD) เที่ยวบินที่ FD568** * น้ำหนักกระเป๋า 20 กิโลกรัม * ไม่มีบริการอาหารบนเครื่องบิน
22.15 น.	เดินทางถึง **สนามบินหางโจว เซียวซาน** นำท่านผ่านพิธีการตรวจคนเข้าเมือง(เวลาท้องถิ่นเร็วกว่าประเทศไทย 1 ชั่วโมง) ผ่านพิธีการตรวจคนเข้าเมืองและศุลกากร **จากนั้นนำท่านเข้าสู่ที่พัก**
ที่พัก	**Hangzhou Welcome Hotel หรือเทียบเท่ามาตรฐาน 4 ดาว (มาตรฐานจีน)**

วันที่สอง	เมืองโบราณหนานสวิน(ไม่รวมล่องเรือ) - เมืองซูโจว – วัดซีหยวน - ย่านเมืองเก่าถนนซานถัง
เช้า	**รับประทานอาหารเช้า ณ ห้องอาหารของโรงแรม (มื้อที่ 1)** นำท่านเดินทางสู่ **เมืองโบราณหนานสวิน** เป็นเมืองโบราณริมน้ำที่มีประวัติศาสตร์ยาวนาน โดดเด่นด้วยคลองโบราณ บ้านเรือนสไตล์เจียงหนาน สะพานหิน และสวนจีนแบบดั้งเดิม ผสมผสานกับอาคารสไตล์ตะวันตกที่สะท้อนให้เห็นถึงความรุ่งเรืองของเมืองในอดีต เสน่ห์ของหนานสวินคือบรรยากาศที่ สงบ เรียบง่าย และไม่พลุกพล่าน เหมาะสำหรับเดินเล่นริมคลอง ชมบ้านโบราณและสวนคลาสสิก พร้อมสัมผัสวิถีชีวิตแบบเมืองน้ำเจียงหนาน (ไม่รวมล่องเรือ)




กลางวัน **รับประทานอาหารกลางวัน ณ ภัตตาคาร (มื้อที่ 2)**

นำท่านสู่ **เมืองซูโจว** เมืองเก่าแก่ที่มีเสน่ห์ของเจียงหนาน โดดเด่นด้วยสวนจีนโบราณ คลองและบ้านเรือนริมน้ำที่ยังคงรักษาเอกลักษณ์ดั้งเดิม ผสมผสานกับย่านเมืองใหม่ที่ทันสมัย

จากนั้นนำท่านสู่ **วัดซีหยวน** วัดพุทธเก่าแก่แห่งเมืองซูโจว โดดเด่นด้วยสถาปัตยกรรมจีนโบราณและบรรยากาศอันเงียบสงบร่มรื่น ภายในมีหอพระอรหันต์ 500 องค์ และสวนสวยที่รายล้อมด้วยต้นไม้เก่าแก่ โดยเฉพาะในช่วงฤดูใบไม้ร่วง จะได้ชม ต้นแปะก๊วยเปลี่ยนเป็นสีเหลืองทอง สวยงาม เหมาะสำหรับเดินชมและถ่ายภาพเป็นอย่างยิ่งค่ะ


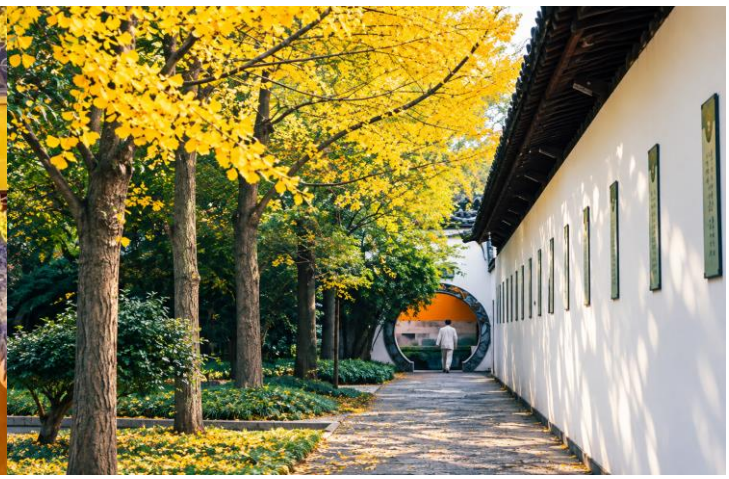

จากนั้นนำท่านเที่ยวชมบรรยากาศ **ย่านเมืองเก่าถนนซานถัง** สัมผัสเสน่ห์เมืองเก่าซูโจวบนถนนโบราณริมคลอง ชมบ้านเรือนสไตล์เจียงหนาน สะพานหิน และร้านค้าพื้นเมืองเรียงรายตลอดสองฝั่งทาง โดยเฉพาะยามค่ำคืนจะประดับประดาด้วยโคมไฟสีแดง สร้างบรรยากาศโรแมนติกและงดงาม เหมาะสำหรับเดินเล่น ช้อปปิ้ง และถ่ายภาพ

ค่ำ **รับประทานอาหารค่ำ ณ ภัตตาคาร (มื้อที่ 3)**

ที่พัก **Holiday Inn Express Suzhou หรือเทียบเท่ามาตรฐาน 4 ดาว (มาตรฐานจีน)**

วันที่สาม **ศูนย์ผลิตภัณฑ์ผ้าไหม – เช็กอินจุดถ่ายรูปกรอบรูปซูโจว – ทะเลสาบจินจี – เมืองเซียงไฮ้ - หาดไว่ทาน - ถนนหนานจิง**

เช้า **รับประทานอาหารเช้า ณ ห้องอาหารของโรงแรม (มื้อที่ 4)**

นำท่านเดินทางสู่ **ศูนย์ผลิตภัณฑ์ผ้าไหม** ชมและเลือกซื้อผลิตภัณฑ์จากผ้าไหมคุณภาพดี ซึ่งเป็นสินค้าขึ้นชื่อของเมืองซูโจว พร้อมเรียนรู้เรื่องราวและกรรมวิธีการผลิตผ้าไหมแบบดั้งเดิมของจีน นำท่าน **เช็กอินจุดถ่ายรูปกรอบรูปซูโจว** เป็นการออกแบบกรอบให้เป็นเหมือน “กรอบภาพมีชีวิต” โดยเมื่อมองผ่านกรอบจะเห็นวิวเมือง สถาปัตยกรรม หรือทะเลสาบอยู่ด้านหลัง เหมาะสำหรับถ่ายรูปเช็กอินและทำคอนเทนต์




นำท่านชม **ทะเลสาบจินจี** เป็นทะเลสาบน้ำจืดขนาดใหญ่ใจกลางเขต Suzhou Industrial Park (SIP) ของเมืองซูโจว เป็นหนึ่งในแลนด์มาร์กสมัยใหม่ของซูโจว และเป็นพื้นที่พักผ่อนยอดนิยมสำหรับทั้งนักท่องเที่ยวและคนท้องถิ่น จุดเด่นของที่นี่คือการผสมผสานระหว่าง ธรรมชาติ ผืนน้ำ และสถาปัตยกรรมสมัยใหม่ รอบทะเลสาบมีทางเดินริมน้ำ สวน พื้นที่พักผ่อน และจุดชมวิวหลายแห่ง เหมาะสำหรับเดินเล่นและถ่ายภาพ



กลางวัน **รับประทานอาหารกลางวัน ณ ภัตตาคาร (มื้อที่ 5)**

จากนั้นนำท่านเดินทางสู่ **มหานครเซี่ยงไฮ้** เมืองศูนย์กลางเศรษฐกิจและการเงินที่สำคัญของจีน เตรียมสัมผัสความทันสมัย ผสมผสานเสน่ห์ของย่านเมืองเก่าและแลนด์มาร์กริมแม่น้ำหวงผู่

จากนั้นนำท่านสู่ **หาดไว่ทาน** หรือที่คนไทยเรียกว่า "หาดเจ้าพ่อเซี่ยงไฮ้" เป็นแลนด์มาร์กที่มีชื่อเสียงที่สุดแห่งหนึ่งของนครเซี่ยงไฮ้ ตั้งอยู่ริมแม่น้ำหวงผู่ฝั่งผู่ซี จุดเด่นของหาดไว่ทานคือการผสมผสานระหว่าง อาคารสถาปัตยกรรมยุโรปอายุกว่า 100 ปี กับ เส้นขอบฟ้าสุดล้ำของย่านผู่ตงที่อยู่ฝั่งตรงข้าม ซึ่งมีทั้งหอไข่มุกและตึกระฟ้ามากมาย จึงเป็นจุดชมวิวที่สวยที่สุดแห่งหนึ่งของเซี่ยงไฮ้

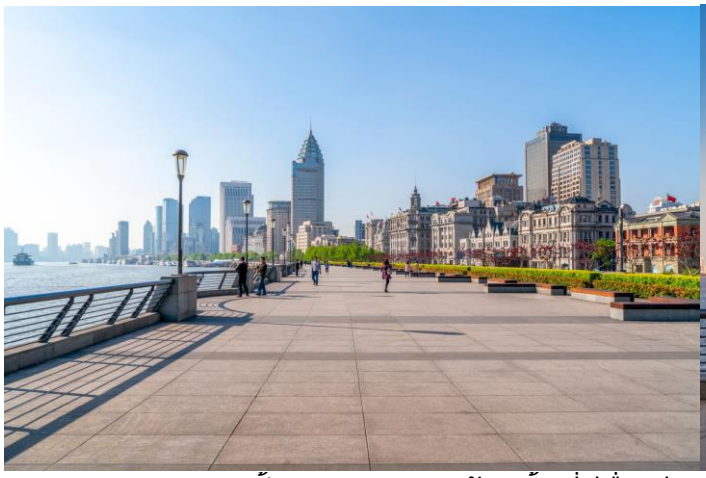


จากนั้นนำท่านสู่ย่านช้อปปิ้งที่มีชื่อเสียงของเซี่ยงไฮ้ **ถนนนานกิง** ถนนนี้มีความยาวประมาณ 5 กิโลเมตร มีห้างสรรพสินค้ามากมายอยู่บนถนนแห่งนี้เป็นย่านที่คึกคักและทันสมัยที่สุดในเซี่ยงไฮ้ และที่ถนนเส้นนี้ยังมีร้าน POPMART ขายโมเดลตุ๊กตาสุดฮิต ให้ท่านได้เลือกซื้อเลือกจุ่มได้มากมายตามใจชอบ

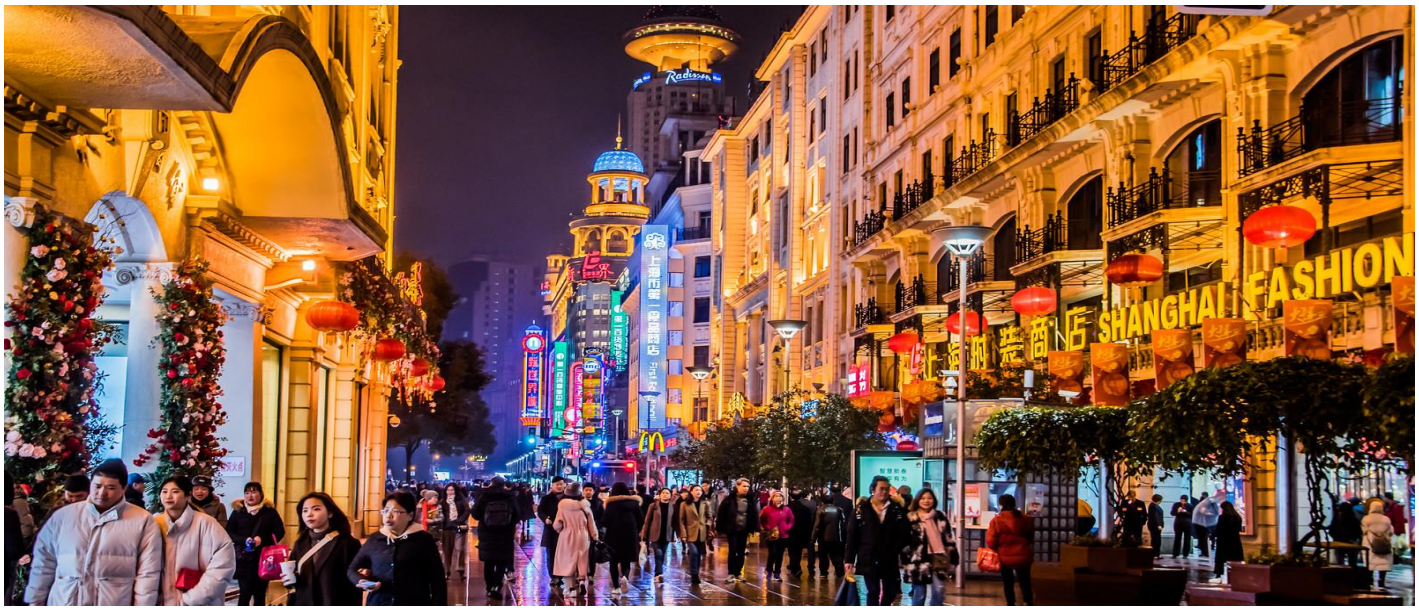

ค่ำ	**อิสระอาหารค่ำตามอัธยาศัย**
ที่พัก	**Shanghai Best Boutique Hotel หรือเทียบเท่ามาตรฐาน 4 ดาว (มาตรฐานจีน)**
วันที่สี่	**ศูนย์ผลิตภัณฑ์หยก – สวนเฉียนถาน – Tian An 1000 Trees – Starbucks Reserve Roastery – ตึกเรือ LV (ภายนอก) – ตลาดร้อยปีเฉิงหวังเมี่ยว** **OPTION TOUR : ล่องเรือแม่น้ำหวงผู่ + อาหารมื้อค่ำ 400 หยวน/ท่าน**
เช้า	**รับประทานอาหารเช้า ณ ห้องอาหารของโรงแรม (มื้อที่ 6)**

นำท่านเดินทางสู่ **ศูนย์ผลิตภัณฑ์หยก** ให้ท่านชมและเลือกซื้อผลิตภัณฑ์จากหยกและอัญมณีที่มีความประณีตสวยงาม พร้อมเรียนรู้เกี่ยวกับคุณสมบัติและความเชื่อเกี่ยวกับหยกตามวัฒนธรรมจีน มีผลิตภัณฑ์ให้เลือกหลากหลาย อาทิ กำไลหยก จี้หยก แหวน เครื่องประดับ และของตกแต่งเหมาะสำหรับเลือกซื้อเป็นของฝากและของที่ระลึก

จากนั้นนำท่านสู่ **สวนเฉียนถาน** เป็นสวนสาธารณะบรรยากาศร่มรื่นริมแม่น้ำหวงผู่ในย่านผู่ตง เพลิดเพลินกับการเดินชมสวนและทัศนียภาพของเมืองเซี่ยงไฮ้ โดยเฉพาะช่วงฤดูใบไม้ร่วงที่จะได้สัมผัสความงดงามของใบไม้เปลี่ยนสี พร้อมเก็บภาพบรรยากาศสวย ๆ ของมหานครเซี่ยงไฮ้




กลางวัน **รับประทานอาหารกลางวัน ณ ภัตตาคาร (มื้อที่ 7)**

จากนั้นนำท่านเช็กอิน **Tian An 1000 Trees** แลนด์มาร์กสุดโดดเด่นริมแม่น้ำซูโจวของเซี่ยงไฮ้ ชมสถาปัตยกรรมร่วมสมัยที่ออกแบบให้มีลักษณะคล้ายภูเขาขนาดใหญ่ พร้อมต้นไม้ที่เรียงรายอยู่บนตัวอาคารกว่าเป็นเอกลักษณ์ สวยงามแปลกตา เหมาะสำหรับเดินเล่น ช้อปปิ้ง และถ่ายภาพเป็นที่ระลึก


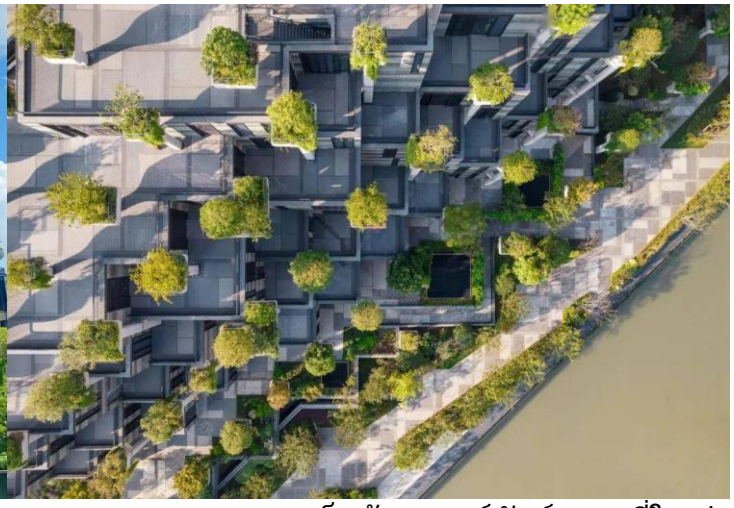

นำท่านเช็กอินถ่ายรูปร้าน **Starbucks Reserve Roastery** เคยเป็นร้านสตาร์บัคส์สาขาที่ใหญ่ที่สุดในโลกใหญ่กว่าสาขาปกติถึง 300 เท่า และใส่ใจทุกรายละเอียดที่คอกาแฟไม่ควรพลาดเด็ดขาดภายในกว้างขวาง ยิ่งใหญ่อลังการมาก มีถังคั่วกาแฟสูงเท่าตึกสองชั้นมีบาร์กาแฟยาวมาก

ที่นี่มีเมนูเครื่องดื่มหลากหลายและมีเมนูเฉพาะที่มีแค่ที่สาขานี้สาขาเดียวเท่านั้นอีกด้วย (**ไม่รวม** อาหารและเครื่องดื่ม)






จากนั้นนำท่านถ่ายรูปเช็คอินแลนด์มาร์กแห่งใหม่ล่าสุดของเซี่ยงไฮ้ นั่นคือ **The Louis หรือ ตึกเรือ Louis Vuitton** ซึ่งถูกออกแบบเป็นเรือสำราญสุดหรู ตั้งอยู่หน้า HKRI Taikoo Hui ย่าน West Nanjing แหล่งช้อปปิ้งชื่อดังของเซี่ยงไฮ้ ภายในรวมครบทั้งร้านค้า นิทรรศการ เวิร์กช็อป และ **Le Café Louis Vuitton** ร้านอาหารแห่งแรกของแบรนด์ในเซี่ยงไฮ้ พร้อมมุมถ่ายรูปสุดล้ำทั่วอาคาร



จากนั้นนำท่าน ช้อป ชิม เช็กอินตลาดโบราณอันเรื่องชื่อ **ตลาดร้อยปีเฉิงหวังเมี่ยว** สัมผัสบรรยากาศย่านเมืองเก่าเซี่ยงไฮ้ ชมอาคารสถาปัตยกรรมจีนโบราณที่ประดับประดาด้วยโคมไฟสีแดง เพลิดเพลินกับการช้อปปิ้งสินค้าพื้นเมือง ของฝาก และลิ้มลองอาหารและขนมขึ้นชื่อของเซี่ยงไฮ้ ท่ามกลางบรรยากาศแบบจีนดั้งเดิม

ค่ำ **อิสระอาหารค่ำตามอัธยาศัย**

Option Tour : ล่องเรือชมวิวแสงสียามค่ำคืนแม่น้ำหวงผู่ 380 หยวน/ท่าน

สัมผัสเสน่ห์ของเซี่ยงไฮ้ผ่านการล่องเรือชมทัศนียภาพสองฝั่งแม่น้ำหวงผู่ ชมความโดดเด่นของเดอะบันด์ (The Bund) อาคารสถาปัตยกรรมเก่าแก่ฝั่งผู่ซี ตัดกับเส้นขอบฟ้าอันทันสมัยของ ลู่เจียจุ่ย (Lujiazui) ฝั่งผู่ตง พร้อมชมแลนด์มาร์กสำคัญ เช่น หอไข่มุกตะวันออก เซี่ยงไฮ้ทาวเวอร์ และเซี่ยง

ไฮ้เวิลด์ไฟแนนเชียลเซ็นเตอร์ โดยเฉพาะช่วงค่ำจะได้ชมแสงไฟของมหานครที่สะท้อนบนผิวน้ำสวยงามและเป็นอีกมุมหนึ่งของเซี่ยงไฮ้ที่ไม่ควรพลาด

หมายเหตุ: สำหรับท่านที่ไม่ได้เข้าร่วมโปรแกรมเสริม: ทางบริษัทฯ ให้ท่านได้อิสระช้อปปิ้ง ณ ย่านช็อปปิ้งใกล้เคียง และเพื่อให้การเดินทางของท่านเป็นไปอย่างราบรื่น ปลอดภัย และเป็นไปตามมาตรฐานของทัวร์ ทางบริษัทฯ ขอความร่วมมือให้ท่านสำรองโปรแกรมเสริมผ่านหัวหน้าทัวร์หรือมัคคุเทศก์ท้องถิ่นที่ได้รับมอบหมายเท่านั้น ทั้งนี้เพื่อประโยชน์สูงสุดในด้านราคา ความปลอดภัย และการบริหารจัดการเวลาของคณะทัวร์โดยรวม



ที่พัก **Shanghai Best Boutique Hotel หรือเทียบเท่ามาตรฐาน 4 ดาว (มาตรฐานจีน)**

วันที่ห้า **ศูนย์ผลิตภัณฑ์ยางพารา – สวนสาธารณะศตวรรษผู่ตง – The North Bund – ซินเทียนตี้ – ถนนหวยไห่**

OPTION SHOW : ERA+อาหารเย็น 400 หยวน/ท่าน

เช้า **รับประทานอาหารเช้า ณ ห้องอาหารของโรงแรม (มื้อที่ 8)**

นำท่านเยี่ยมชม **ศูนย์ผลิตภัณฑ์ยางพารา** และเลือกซื้อผลิตภัณฑ์จากยางพาราและลาเท็กซ์คุณภาพดี พร้อมเรียนรู้เกี่ยวกับคุณสมบัติและกระบวนการผลิต ผลิตภัณฑ์มีให้เลือกหลากหลาย เช่น ที่นอน หมอน เบาะรองนั่ง และผลิตภัณฑ์เพื่อสุขภาพ เหมาะสำหรับเลือกซื้อเป็นของใช้หรือของฝาก

นำท่านสู่ **สวนสาธารณะศตวรรษผู่ตง** สวนสาธารณะขนาดใหญ่ใจกลางเขตผู่ตง เพลิดเพลินกับบรรยากาศร่มรื่นท่ามกลางพื้นที่สีเขียวและทะเลสาบ พร้อมชมความงดงามของธรรมชาติ โดยเฉพาะในช่วงฤดูใบไม้ร่วงที่ต้นไม้เปลี่ยนสีเป็นโทนเหลือง ส้ม และแดง เหมาะสำหรับเดินเล่นและถ่ายภาพสวย ๆ




กลางวัน **รับประทานอาหารกลางวัน ณ ภัตตาคาร (มื้อที่ 9)**

จากนั้นนำท่านเดินทางสู่ **The North Bund** ชมทัศนียภาพอันงดงามของมหานครเซี่ยงไฮ้จากย่านริมแม่น้ำหวงผู่ เพลิดเพลินกับวิวเส้นขอบฟ้าอันโดดเด่นของฝั่งผู่ตง พร้อมชมกลุ่มอาคารสูงระฟ้าที่สวยงาม โดยเฉพาะช่วงเย็นถึงค่ำที่เมืองจะสว่างไสวไปด้วยแสงไฟ เหมาะสำหรับถ่ายภาพและสัมผัสบรรยากาศของเซี่ยงไฮ้




นำท่านสู่ **ซินเทียนตี้** ย่านไลฟ์สไตล์ชื่อดังของเซี่ยงไฮ้ สัมผัสเสน่ห์ของอาคารเก่าสไตล์สือคู่เหมินที่ได้รับการอนุรักษ์และปรับให้เข้ากับยุคสมัย รายล้อมด้วยร้านอาหาร คาเฟ่ และร้านค้าทันสมัย เพลิดเพลินกับการเดินเล่นและถ่ายภาพ ท่ามกลางบรรยากาศที่ผสมผสานความคลาสสิกของเซี่ยงไฮ้กับความทันสมัยได้อย่างลงตัว




นำท่านสู่ **ถนนหวยไห่** ย่านช้อปปิ้งและไลฟ์สไตล์ชื่อดังของเซี่ยงไฮ้ เพลิดเพลินกับบรรยากาศสองข้างทางที่ผสมผสานความคลาสสิกของอาคารเก่าเข้ากับความทันสมัย รายล้อมด้วยร้านค้าแบรนด์ดัง ห้างสรรพสินค้า คาเฟ่ และร้านอาหาร เหมาะสำหรับเดินเล่น ช้อปปิ้ง และสัมผัสบรรยากาศเซี่ยงไฮ้ในมุมที่ทันสมัย





OPTION SHOW : ERA Intersection of Time + อาหารเย็น 400 หยวน/ท่าน

โชว์ ERA Intersection of Time เป็นการแสดงกายกรรมระดับโลกของเซี่ยงไฮ้ ผสมผสานศิลปะกายกรรมจีนเข้ากับแสง สี เสียง และเทคนิคการแสดงสมัยใหม่ พบกับการแสดงสุดตื่นเต้นและหวาดเสียวจากเหล่านักกายกรรมมืออาชีพ สร้างความประทับใจตลอดการแสดง

หมายเหตุ: ขอความร่วมมือให้ท่านสำรองโปรแกรมเสริมผ่านหัวหน้าทัวร์หรือมัคคุเทศก์ท้องถิ่นที่ได้รับมอบหมายเท่านั้น ทั้งนี้เพื่อประโยชน์สูงสุดในด้านราคา ความปลอดภัย และการบริหารจัดการเวลาของคณะทัวร์โดยรวม



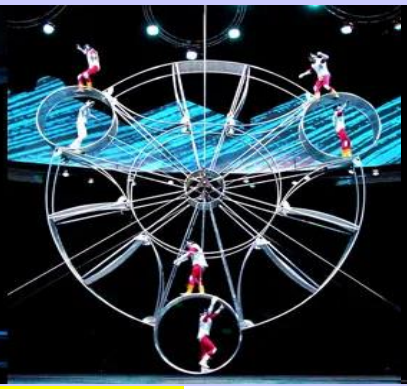



ค่ำ	**อิสระอาหารค่ำตามอัธยาศัย**
ที่พัก	**Shanghai Best Boutique Hotel หรือเทียบเท่ามาตรฐาน 4 ดาว (มาตรฐานจีน)**

วันที่หก	**เมืองเซี่ยงไฮ้ – เมืองหางโจว – ศูนย์ผลิตภัณฑ์บัวหิมะ – สวนไท่จื่อวาน – ทะเลสาบซีหู (ไม่รวมล่องเรือ) – สวนชาหลงจิ่ง – นั่งรถผ่านชมสะพานเฉียนถัง – หางโจว(สนามบินหางโจวเสี่ยวซาน) – กรุงเทพฯ(สนามบินดอนเมือง) (FD569 : 22.15 - 01.40+1)**
เช้า	**รับประทานอาหารเช้า ณ ห้องอาหารของโรงแรม (มื้อที่ 10)**

นำท่านเดินทางกลับสู่**เมืองหางโจว** (ระยะทาง 170 กม. ใช้เวลาเดินทาง 2.5 ชั่วโมง)

นำท่านสู่ **ศูนย์ผลิตภัณฑ์บัวหิมะ** ชมผลิตภัณฑ์จากสมุนไพรจีน เรียนรู้เรื่องบัวหิมะและภูมิปัญญาสมุนไพรจีน พร้อมเลือกซื้อผลิตภัณฑ์และของฝากตามความสนใจ

กลางวัน **รับประทานอาหารกลางวัน ณ ภัตตาคาร (มื้อที่ 11)**

นำท่านเที่ยวชม **สวนไท่จื่อวาน** สวนสาธารณะชื่อดังริมทะเลสาบซีหู สัมผัสบรรยากาศอันร่มรื่นท่ามกลางธรรมชาติ ภายในสวนมีสายน้ำ ลำธาร สะพาน และสวนดอกไม้ที่ได้รับการจัดแต่งอย่างสวยงาม เหมาะสำหรับเดินเล่น พักผ่อน และถ่ายภาพเก็บความประทับใจ พร้อมชมความงดงามของภูมิทัศน์โดยรอบทะเลสาบซีหู




จากนั้นนำท่านสู่ **ทะเลสาบซีหู** (ไม่รวมล่องเรือ) ไข่มุกแห่งเมืองหางโจว เป็นที่กล่าวขานว่างดงามมาก ถึงขนาดที่ มาร์โคโปโล นักท่องเที่ยวที่มีชื่อเสียงชาวอิตาลี เคยเดินทางมาชมทะเลสาบซีหู แล้วกล่าวว่า "ตัวอยู่ซีหู เสมือนนั่งอยู่บนสวรรค์" และกวีหลายท่านก็มักจะพรรณนาถึงความงดงามของทะเลสาบซีหู เปรียบดังเป็นนางไซซี หรือนางงามในสมัยนั้น ที่สร้างให้ทะเลสาบซีหูอยู่ในบทกวีที่มีชื่อเสียงมานานนับพันปี



นำท่านชม **สวนชาหลงจิ่ง** แหล่งผลิตชาชื่อดังของเมืองหางโจว ซึ่งเป็นพื้นที่สำคัญของ ชาหลงจิ่งซีหู ชาเขียวขึ้นชื่อของจีน รายล้อมด้วยเนินเขาและไร่ชาที่ทอดตัวเป็นขั้นตามแนวภูเขา สัมผัสบรรยากาศอันร่มรื่นและเงียบสงบ พร้อมชมวิถีชีวิตของชาวไร่ชาและเรียนรู้วัฒนธรรมการปลูก เก็บ และผลิตชาหลงจิ่ง ท่ามกลางธรรมชาติอันงดงามของเขตซีหู



ค่ำ **รับประทานอาหารค่ำ ณ ภัตตาคาร (มื้อที่ 12)**

หลังรับประทานอาหารค่ำ นำท่าน **นั่งรถชมสะพานข้ามแม่น้ำเฉียนถัง** หรือ สะพานเฉียนถังเจียง สะพานสำคัญของเมืองหางโจวที่ทอดข้ามแม่น้ำเฉียนถัง เชื่อมพื้นที่สองฝั่งของเมือง พร้อมชมทัศนียภาพของแม่น้ำและบรรยากาศโดยรอบจากบนรถ สะพานแห่งนี้ถือเป็นหนึ่งในแลนด์มาร์กด้านวิศวกรรมและประวัติศาสตร์ของหางโจว

สมควรแก่เวลา นำท่านเดินทางสู่ **สนามบินหางโจว เซียวซาน**



22.15 น. เดินทางกลับสู่ **สนามบินดอนเมือง** ประเทศไทย **โดยสายการบิน Air Asia (FD) เที่ยวบินที่ FD569**

01.40+1 น. เดินทางกลับถึง **สนามบินดอนเมือง** โดยสวัสดิภาพพร้อมความประทับใจในการเดินทาง

***** โปรแกรมทัวร์อาจมีการเปลี่ยนแปลงตามสถานการณ์และสภาพอากาศ *****

โดยคำนึงถึงความเหมาะสมและความปลอดภัยของผู้เดินทางเป็นสำคัญ

อัตราค่าบริการรวม



ค่าบัตรโดยสารเครื่องบินชั้นประหยัด (Economy Class) ที่ระบุวันเดินทางไปกลับพร้อมคณะ
(ในกรณีมีความประสงค์อยู่ต่อจะต้องไม่เกินจำนวนวัน และ อยู่ภายใต้เงื่อนไขของสายการบิน)
รวมค่าภาษีสนามบินทุกแห่งตามรายการ
ข้อมูล ณ 29 เม.ย. 69



ค่าห้องพักมาตรฐาน พักห้องละ 2–3 ท่าน โรงแรมที่พักเป็นไปตามที่ระบุในรายการ หรือเทียบเท่าในระดับเดียวกัน บริษัทฯ ขอสงวนสิทธิ์ในการเปลี่ยนแปลงโรงแรมตามความเหมาะสม โดยยังคงมาตรฐานและระดับการให้บริการเทียบเท่าตามรายการ



ค่าอาหาร ค่าเข้าชม และค่ายานพาหนะทุกชนิด ตามที่ระบุไว้ในรายการทัวร์ข้างต้น



ภาษีมูลค่าเพิ่ม 7% (เฉพาะค่าบริการ)



ค่าน้ำหนักกระเป๋าเดินทางตามที่สายการบินกำหนดไม่เกิน 20 กิโลกรัม / ท่าน



ค่าประกันอุบัติเหตุวงเงิน 1 ล้านบาท (เงื่อนไขตามกรมธรรม์)

เงื่อนไขประกันการเดินทาง ค่าประกันและรักษาพยาบาลคุ้มครองเฉพาะกรณีที่ได้รับอุบัติเหตุระหว่างการเดินทาง

อัตราค่าบริการไม่รวม



ค่าธรรมเนียมการจัดทำหนังสือเดินทาง



ค่าธรรมเนียมวีซ่าจีน (กรณีที่ต้องใช้วีซ่าสำหรับเข้าประเทศจีน)

*(ทางรัฐบาลจีนประกาศยกเลิกวีซ่าให้กับคนไทย ผู้ที่ประสงค์ จะพำนักระยะสั้นในประเทศจีน ในรอบ 6 เดือน ไม่เกิน 90 วัน **ถ้ากรณีทางรัฐบาลจีนประกาศให้กลับมาใช้วีซ่า ผู้เดินทางจะต้องเสียค่าใช้จ่ายเพิ่มในการขอวีซ่าตามที่สถานทูตกำหนด)*



ค่าทิปมัคคุเทศก์ท้องถิ่นและคนขับรถ 2,000 บาท / ท่าน / ทริป

เพื่อความสะดวกในการจัดการ จึงต้องขออนุญาตเรียกเก็บค่าทิป ณ สนามบินในวันแรกของการเดินทาง



ค่าน้ำหนักกระเป๋าเดินทางในกรณีที่เกินกว่าสายการบินกำหนด



ค่าใช้จ่ายส่วนตัว อาทิเช่นค่าเครื่องดื่มที่สั่งพิเศษ, ค่าโทรศัพท์, ค่าซักรีด, ค่าธรรมเนียมหนังสือเดินทาง, ค่าน้ำหนักเกินจากทางสายการบินกำหนด, ค่ารักษาพยาบาล กรณีเกิดการเจ็บป่วยจากโรคประจำตัว, ค่ากระเป๋าเดินทางหรือของมีค่าที่สูญหายในระหว่างการเดินทาง เป็นต้น

สำหรับท่านที่รับประทานอาหารพิเศษ อาหารเจ หรือไม่ทานเนื้อสัตว์ ไม่ทานหมู ไม่ทานไก่ และมีความจำเป็นให้ทางบริษัท จัดเตรียมอาหารไว้ให้ท่านเป็นพิเศษนอกเหนือจากที่กรุ๊ปจัดไว้ในรายการ ขอสงวนสิทธิ์ในการเรียกเก็บค่าใช้จ่ายเพิ่มเติมที่เกิดขึ้นตามจริง



การบินมีการปรับขึ้นราคา ซึ่งลูกค้าต้องชำระส่วนต่างเพิ่ม

อัตราค่าทัวร์ที่นำเสนอนี้ ได้รวมภาษีน้ำมันและภาษีสนามบินตามอัตราปัจจุบัน ณ วันที่ออกโปรแกรมแล้ว อย่างไรก็ตาม หากก่อนวันเดินทางทางสายการบินมีการประกาศปรับขึ้นค่าภาษีน้ำมัน ภาษีสนามบิน หรือมีค่าใช้จ่ายเพิ่มส่วนอื่นๆ (แม้ว่าทางบริษัทฯ จะได้ทำการออกตั๋วเครื่องบินไปแล้วก็ตาม) ทางบริษัทฯ ขอความกรุณาเรียกเก็บค่าใช้จ่ายในส่วนต่างนี้เพิ่มตามความเป็นจริง







TTHGH-FD004 หางโจว เซี่ยงไฮ้ ซูโจว เซ็กอินแลนด์มาร์ก 3 เมืองเจียงหนาน 6 วัน 5 คืน
โดยสายการบิน Air Asia (FD)

เงื่อนไขการให้บริการ

1. การเดินทางในแต่ละครั้งจะต้องมีผู้โดยสารจำนวน 9 ท่านขึ้นไป ถ้าผู้โดยสารไม่ครบจำนวนดังกล่าว ทางบริษัทฯขอสงวนสิทธิ์ในการเปลี่ยนแปลงราคาหรือยกเลิกการเดินทาง
2. ในกรณีที่ลูกค้าต้องออกตั๋วโดยสารภายในประเทศ กรุณาติดต่อเจ้าหน้าที่ของบริษัทฯ เพื่อเช็คว่ากรุ๊ปมีการคอนเฟิร์มเดินทางก่อนทุกครั้ง เนื่องจากสายการบินอาจมีการปรับเปลี่ยนไฟล์ทบิน หรือเวลาบิน โดยไม่ได้แจ้งให้ทราบล่วงหน้า ทางบริษัทฯ จะไม่รับผิดชอบใด ๆ ในกรณี ถ้าท่านออกตั๋วภายในโดยไม่แจ้งให้ทราบและหากไฟล์ทบินมีกาปรับเปลี่ยน เวลาบินเพราะถือว่าท่านยอมรับในเงื่อนไขดังกล่าว
3. การชำระค่าบริการ
   3.1 กรุณาชำระมัดจำ ท่านละ 12,000 บาท
   3.2 กรุณาชำระค่าทัวร์เต็มจำนวน ในกรณีที่ค่าทัวร์ราคาต่ำกว่า 10,000 บาท
   3.3 กรุณาชำระค่าทัวร์ส่วนที่เหลือ 30 วันก่อนออกเดินทาง **45 วันก่อนเดินทางสำหรับช่วงสงกรานต์และปีใหม่**
   3.4 กรณีวันเดินทางน้อยกว่า 21 วัน หรือราคาทัวร์โปรโมชั่น ต้องชำระค่าทัวร์เต็มจำนวนเท่านั้น
4. กรณีผู้เดินทางที่ต้องการความช่วยเหลือเป็นพิเศษ เช่น การขอใช้วีลแชร์ที่สนามบิน กรุณาแจ้งบริษัทฯ อย่างน้อย 7 วันก่อนการเดินทาง หรือเริ่มตั้งแต่ท่านจองทัวร์ มิฉะนั้นทางบริษัทฯไม่สามารถจัดการได้ล่วงหน้า ทางบริษัทฯขอสงวนสิทธิ์ในการเรียกเก็บค่าใช้จ่ายตามจริงที่เกิดขึ้นกับผู้เดินทาง (ถ้ามี)
5. กรณีใช้หนังสือเดินทางราชการ (เล่มน้ำเงิน) เดินทางเพื่อการท่องเที่ยวกับคณะทัวร์ หากท่านถูกปฏิเสธในการเข้า–ออกประเทศใด ๆ ก็ตาม ทางบริษัทฯ ขอสงวนสิทธิ์ไม่คืนค่าทัวร์และรับผิดชอบใด ๆ ทั้งสิ้น
6. ทางบริษัทฯ ทำหน้าที่เป็นเพียงตัวแทนในการประสานงานการเดินทางเท่านั้น และ ขอสงวนสิทธิ์ปฏิเสธความรับผิดชอบและไม่สามารถคืนเงินค่าบริการหรือชดเชยค่าเสียหายใดๆ ได้ในทุกกรณี สำหรับความสูญเสีย, ความเสียหาย, หรือค่าใช้จ่ายที่เพิ่มขึ้นของนักท่องเที่ยว ซึ่งเกิดจากเหตุสุดวิสัยและปัจจัยที่นอกเหนือการควบคุมของบริษัทฯ อาทิเช่น: ภัยธรรมชาติ, สภาพอากาศแปรปรวน, ภัยสงคราม, การจลาจล, การนัดหยุดงาน, โรคระบาด, การยกเลิก/ล่าช้า/เปลี่ยนแปลงตารางการบิน, ความขัดข้องของการคมนาคม, อุบัติเหตุ, ความเจ็บป่วย, การสูญหายหรือเสียหายของสัมภาระ, ตลอดจนการถูกปฏิเสธการเข้า-ออกเมืองหรือข้อห้ามทางกฎหมายจากเจ้าหน้าที่รัฐ ทั้งนี้ บริษัทฯ จะให้ความช่วยเหลือทางด้านการประสานงานอย่างสุดความสามารถ

โปรดตรวจสอบ PASSPORT : กรุณานำพาสปอร์ตติดตัวมาในวันเดินทาง พาสปอร์ตต้องมีอายุไม่ต่ำกว่า 6 เดือน หรือ 180 วัน ขึ้นไปก่อนการเดินทาง และต้องมีหน้ากระดาษอย่างต่ำ 6 หน้า
หมายเหตุ : สำหรับผู้เดินทางที่อายุไม่ถึง 18 ปี และไม่ได้เดินทางกับบิดา มารดา ต้องมีจดหมายยินยอมให้บุตรเดินทางไปต่างประเทศจากบิดาหรือมารดาแนบมาด้วย

รายการทัวร์อาจมีการปรับเปลี่ยนหรือยกเลิกตามสภาพอากาศและความเหมาะสม โดยคำนึงถึงความปลอดภัยของผู้เดินทางเป็นหลัก โดยไม่จำเป็นต้องแจ้งให้ทราบล่วงหน้า






เงื่อนไข การยกเลิก

การแจ้งยกเลิกการเดินทาง

หากต้องการยกเลิกหรือเลื่อนการเดินทาง ผู้จอง (หรือผู้มีชื่อในเอกสารการจอง) ต้องแจ้งเป็นลายลักษณ์อักษรโดยเลือกวิธีใดวิธีหนึ่งดังนี้

- อีเมลล์ถึงบริษัท
- ลงนามในเอกสารยกเลิกที่บริษัท

(ทางบริษัทไม่รับแจ้งผ่านทางโทรศัพท์ทุกกรณี)

การขอรับเงินคืน

ผู้จองต้องยื่นคำขอเป็นลายลักษณ์อักษร พร้อมเอกสารดังต่อไปนี้

- หลักฐานการชำระเงิน
- สำเนาหน้าสมุดบัญชีธนาคารสำหรับรับเงินคืน
- หนังสือมอบอำนาจ (กรณีมอบอำนาจ)

บริษัทฯ จะดำเนินการคืนเงินตาม ประกาศคณะกรรมการธุรกิจนำเที่ยวและมัคคุเทศก์ เรื่อง หลักเกณฑ์การจ่ายเงินค่าบริการคืนให้แก่นักท่องเที่ยว พ.ศ. 2563

ยกเลิกก่อนเดินทาง 30 วันขึ้นไป
(ไม่นับวันเดินทาง)

คืนเงินค่าทัวร์
หลังหักค่าใช้จ่ายที่เกิดขึ้นจริง

ยกเลิกก่อนเดินทาง 15-29 วัน
(ไม่นับวันเดินทาง)

คืนเงิน 50% ของค่าทัวร์
หลังหักค่าใช้จ่ายที่เกิดขึ้นจริง

ยกเลิกก่อนเดินทางน้อยกว่า 15 วัน
(ไม่นับวันเดินทาง)

บริษัทฯ ขอสงวนสิทธิ์
ไม่คืนเงินค่าทัวร์

กรณีไม่ใช้บริการบางรายการ

หากผู้เดินทางงดใช้บริการ สถานที่ หรือรายการใดรายการหนึ่ง บริษัทฯ จะถือว่าท่านสละสิทธิ์ และไม่สามารถเรียกร้องเงินคืนสำหรับรายการดังกล่าวได้ทุกกรณี

กรณีถูกปฏิเสธการเข้า - ออกประเทศ

หากหน่วยงานตรวจคนเข้าเมืองปฏิเสธการเดินทาง บริษัทฯ ขอสงวนสิทธิ์ ไม่คืนค่าทัวร์ทุกกรณี
หมายเหตุ : การอนุญาตให้เดินทางเข้า-ออกประเทศเป็นดุลยพินิจของเจ้าหน้าที่ตรวจคนเข้าเมือง ผู้เดินทางต้องรับผิดชอบคุณสมบัติและเอกสารของตนเอง บริษัทฯ ไม่สามารถแทรกแซงหรือรับรองผลการพิจารณาได้

ค่าใช้จ่ายที่เกิดขึ้นจริง ได้แก่

ค่าใช้จ่ายในการเตรียมการเดินทาง เช่น ค่ามัดจำตั๋วเครื่องบิน ค่าบริการภาคพื้นในต่างประเทศ และค่าใช้จ่ายอื่นที่เกี่ยวข้อง







TTHGH-FD004 หางโจว เซี่ยงไฮ้ ซูโจว เซ็กอินแลนด์มาร์ก 3 เมืองเจียงหนาน 6 วัน 5 คืน
โดยสายการบิน Air Asia (FD)

สำคัญ โปรดอ่านเงื่อนไขที่ท่านควรทราบ

ข้อมูลสำคัญเกี่ยวกับสายการบิน

- **ที่นั่งบนเครื่องบิน** ถูกจัดโดยสายการบินแบบอัตโนมัติ ผู้โดยสารไม่สามารถเลือกหรือรับประกันว่าจะได้นั่งติดกันได้
- **ที่นั่ง Long Leg** อยู่ที่แถวหน้าหรือบริเวณประตูฉุกเฉิน สงวนสิทธิ์ให้เฉพาะผู้มีคุณสมบัติตามเกณฑ์ เช่น ร่างกายแข็งแรง และอยู่ในดุลยพินิจของเจ้าหน้าที่เช็กอินเท่านั้น
- **บริษัทฯ ได้ชำระมัดจำค่าตั๋วแล้ว** หากยกเลิกทัวร์ บริษัทฯ ขอสงวนสิทธิ์ไม่คืนค่ามัดจำ (ประมาณ 1,000–10,000 บาท แล้วแต่สายการบินและช่วงเวลา)

ทางบริษัทฯ ไม่รับผิดชอบค่าใช้จ่ายตั๋วเครื่องบินภายในประเทศทุกกรณี

หากเดินทางจากต่างจังหวัด ค่าเดินทาง เช่น ตั๋วเครื่องบิน รถไฟ รถทัวร์ และที่พัก ไม่รวมในรายการทัวร์ และหากเที่ยวบินภายในประเทศเปลี่ยนแปลง ยกเลิก หรือมีเหตุสุดวิสัย บริษัทฯ ไม่รับผิดชอบค่าใช้จ่ายส่วนนี้

ข้อมูลสำคัญเกี่ยวกับโรงแรมที่พัก

- **ห้องไม่ติดกัน** เนื่องจากแปลนห้องแต่ละโรงแรมต่างกัน ห้องพักแต่ละประเภทอาจอยู่คนละอาคาร หรือห้องไม่ติดกันได้
- **ห้องแบบ 3 ท่าน** กรณีพักแบบ TRIPLE ROOM 3 ท่าน ท่านที่ 3 อาจเป็นเสริมเตียง หรือ SOFA BED หรือ เสริมฟูกที่นอน ทั้งนี้ ขึ้นอยู่กับรูปแบบการจัดห้องพักของโรงแรมนั้นๆ
- **แอร์** โรงแรมในยุโรปมักไม่มีเครื่องปรับอากาศ เนื่องจากสภาพอากาศเย็น
- **หากมีงานพิเศษในพื้นที่** เช่น ประชุมนานาชาติ Trade fair, เทศกาล ทำให้โรงแรมราคาเพิ่มและเต็ม บริษัทฯ ขอสงวนสิทธิ์ปรับหรือย้ายเมืองตามความเหมาะสม”

ตัวอย่างประเภทห้องพัก *เป็นเพียงตัวอย่างเพื่อให้เห็นภาพสำหรับประเภทห้องในแบบต่างๆ















TTHGH-FD004 หางโจว เซี่ยงไฮ้ ซูโจว เช็กอินแลนด์มาร์ก 3 เมืองเจียงหนาน 6 วัน 5 คืน
โดยสายการบิน Air Asia (FD)